

**ГРАФИЧЕСКОЕ ОПИСАНИЕ**  
**местоположения границ публичного сервитута**

**Публичный сервитут для использования земель и земельных участков в целях реконструкции и эксплуатации магистрального нефтепровода федерального значения «Магистральный нефтепровод «Александровское – Анжеро – Судженск» 0-260км. Расширение пропускной способности МН «Александровское-Анжеро-Судженск». Замена трубы на участке 222,5км-242,7км, Ду 1200. Электрификация и телемеханизация УЗА 149км, 194км, 251км. Нижневартовское УМН. Реконструкция»**

(наименование объекта, местоположение границ которого описано (далее - объект))

**Раздел 1**

**Сведения об объекте**

| № п/п | Характеристики объекта  | Описание характеристик   |
|-------|---|--|
| 1     | 2   | 3  |
| 1.    | Местоположение объекта  | Томская область, район Александровский, с.п Новоникольское; Томская область, район Александровский, с.п Октябрьское; Томская область, район Каргасокский, с.п Вертикоское  |
| 2.    | Площадь объекта +/- величина погрешности определения площади (Р +/- Дельта Р) | 656644 +/- 284 м <sup>2</sup>  |
| 3.    | Иные характеристики объекта   | Установление публичного сервитута в соответствии с п.1 ст. 39.37 ЗК РФ, в пользу Акционерного общества «Транснефть - Сибирь» сроком на 49 лет, для реконструкции и эксплуатации магистрального нефтепровода федерального значения «Магистральный нефтепровод «Александровское – Анжеро – Судженск» 0-260км. Расширение пропускной способности МН «Александровское-Анжеро-Судженск». Замена трубы на участке 222,5км-242,7км, Ду 1200. Электрификация и телемеханизация УЗА 149км, 194км, 251км. Нижневартовское УМН. Реконструкция». Владелец публичного сервитута: АО «Транснефть - Сибирь» (ИНН: 7201000726, ОГРН: 7027200789220, телефон: +7 (3452) 32-27-10, почтовый адрес: 625027, Тюменская область, г. Тюмень, ул. Республики, дом 139, e-mail: info@tmn.transneft.ru) |

**Раздел 2****Сведения о местоположении границ объекта**

1. Система координат МСК-70, зона 2

2. Сведения о характерных точках границ объекта

| Обозначение<br>характерных точек<br>границ | Координаты, м |            | Метод<br>определения<br>координат<br>характерной точки | Средняя<br>квадратическая<br>погрешность<br>положения<br>характерной<br>точки (Mt), м | Описание<br>обозначения<br>точки на<br>местности (при<br>наличии) |
|--|---------------|------------|--|---|---|
|  | X             | Y          |  |   |   |
| 1  | 2             | 3          | 4  | 5   | 6   |
| 1  | 733137.70     | 2284031.54 | Аналитический<br>метод                                 | 0.10  | Закрепление<br>отсутствует  |
| 2  | 733141.78     | 2284035.92 | Аналитический<br>метод                                 | 0.10  | Закрепление<br>отсутствует  |
| 3  | 733123.20     | 2284053.21 | Аналитический<br>метод                                 | 0.10  | Закрепление<br>отсутствует  |
| 4  | 733139.01     | 2284057.57 | Аналитический<br>метод                                 | 0.10  | Закрепление<br>отсутствует  |
| 5  | 733188.19     | 2284074.44 | Аналитический<br>метод                                 | 0.10  | Закрепление<br>отсутствует  |
| 6  | 733193.55     | 2284101.88 | Аналитический<br>метод                                 | 0.10  | Закрепление<br>отсутствует  |
| 7  | 733218.89     | 2284140.99 | Аналитический<br>метод                                 | 0.10  | Закрепление<br>отсутствует  |
| 8  | 733225.72     | 2284152.93 | Аналитический<br>метод                                 | 0.10  | Закрепление<br>отсутствует  |
| 9  | 733212.72     | 2284167.93 | Аналитический<br>метод                                 | 0.10  | Закрепление<br>отсутствует  |
| 10   | 733166.72     | 2284208.69 | Аналитический<br>метод                                 | 0.10  | Закрепление<br>отсутствует  |
| 11   | 733154.23     | 2284222.26 | Аналитический<br>метод                                 | 0.10  | Закрепление<br>отсутствует  |
| 12   | 733147.26     | 2284223.88 | Аналитический<br>метод                                 | 0.10  | Закрепление<br>отсутствует  |
| 13   | 733145.16     | 2284226.04 | Аналитический<br>метод                                 | 0.10  | Закрепление<br>отсутствует  |
| 14   | 733160.28     | 2284242.84 | Аналитический<br>метод                                 | 0.10  | Закрепление<br>отсутствует  |
| 15   | 733164.56     | 2284238.94 | Аналитический<br>метод                                 | 0.10  | Закрепление<br>отсутствует  |
| 16   | 733167.57     | 2284236.18 | Аналитический<br>метод                                 | 0.10  | Закрепление<br>отсутствует  |
| 17   | 733175.26     | 2284244.82 | Аналитический<br>метод                                 | 0.10  | Закрепление<br>отсутствует  |
| 18   | 733173.69     | 2284246.23 | Аналитический<br>метод                                 | 0.10  | Закрепление<br>отсутствует  |
| 19   | 733176.46     | 2284249.38 | Аналитический<br>метод                                 | 0.10  | Закрепление<br>отсутствует  |
| 20   | 733155.41     | 2284268.43 | Аналитический<br>метод                                 | 0.10  | Закрепление<br>отсутствует  |
| 21   | 733162.92     | 2284276.47 | Аналитический<br>метод                                 | 0.10  | Закрепление<br>отсутствует  |
| 22   | 733163.87     | 2284276.45 | Аналитический<br>метод                                 | 0.10  | Закрепление<br>отсутствует  |

| 2. Сведения о характерных точках границ объекта |               |            |  |  |   |
|---|---------------|------------|--|--|---|
| Обозначение<br>характерных точек<br>границ      | Координаты, м |            | Метод<br>определения<br>координат<br>характерной точки | Средняя<br>квадратическая<br>погрешность<br>положения<br>характерной<br>точки (M <sub>t</sub> ), м | Описание<br>обозначения<br>точки на<br>местности (при<br>наличии) |
|   | X             | Y          |  |  |   |
| 1   | 2             | 3          | 4  | 5  | 6   |
| 23  | 733163.88     | 2284277.02 | Аналитический<br>метод                                 | 0.10   | Закрепление<br>отсутствует  |
| 24  | 733185.37     | 2284256.84 | Аналитический<br>метод                                 | 0.10   | Закрепление<br>отсутствует  |
| 25  | 733185.36     | 2284255.84 | Аналитический<br>метод                                 | 0.10   | Закрепление<br>отсутствует  |
| 26  | 733186.58     | 2284255.82 | Аналитический<br>метод                                 | 0.10   | Закрепление<br>отсутствует  |
| 27  | 733190.52     | 2284252.14 | Аналитический<br>метод                                 | 0.10   | Закрепление<br>отсутствует  |
| 28  | 733207.22     | 2284270.02 | Аналитический<br>метод                                 | 0.10   | Закрепление<br>отсутствует  |
| 29  | 733202.84     | 2284274.13 | Аналитический<br>метод                                 | 0.10   | Закрепление<br>отсутствует  |
| 30  | 733191.64     | 2284262.12 | Аналитический<br>метод                                 | 0.10   | Закрепление<br>отсутствует  |
| 31  | 733190.81     | 2284261.25 | Аналитический<br>метод                                 | 0.10   | Закрепление<br>отсутствует  |
| 32  | 733189.90     | 2284261.26 | Аналитический<br>метод                                 | 0.10   | Закрепление<br>отсутствует  |
| 33  | 733189.90     | 2284260.94 | Аналитический<br>метод                                 | 0.10   | Закрепление<br>отсутствует  |
| 34  | 733168.43     | 2284280.96 | Аналитический<br>метод                                 | 0.10   | Закрепление<br>отсутствует  |
| 35  | 733168.45     | 2284281.84 | Аналитический<br>метод                                 | 0.10   | Закрепление<br>отсутствует  |
| 36  | 733167.45     | 2284281.87 | Аналитический<br>метод                                 | 0.10   | Закрепление<br>отсутствует  |
| 37  | 733163.87     | 2284285.46 | Аналитический<br>метод                                 | 0.10   | Закрепление<br>отсутствует  |
| 38  | 733163.34     | 2284285.72 | Аналитический<br>метод                                 | 0.10   | Закрепление<br>отсутствует  |
| 39  | 733148.16     | 2284269.47 | Аналитический<br>метод                                 | 0.10   | Закрепление<br>отсутствует  |
| 40  | 733143.46     | 2284273.62 | Аналитический<br>метод                                 | 0.10   | Закрепление<br>отсутствует  |
| 41  | 733137.99     | 2284267.53 | Аналитический<br>метод                                 | 0.10   | Закрепление<br>отсутствует  |
| 42  | 733129.40     | 2284275.15 | Аналитический<br>метод                                 | 0.10   | Закрепление<br>отсутствует  |
| 43  | 733120.10     | 2284264.32 | Аналитический<br>метод                                 | 0.10   | Закрепление<br>отсутствует  |
| 44  | 733120.13     | 2284262.18 | Аналитический<br>метод                                 | 0.10   | Закрепление<br>отсутствует  |
| 45  | 733117.75     | 2284259.00 | Аналитический<br>метод                                 | 0.10   | Закрепление<br>отсутствует  |
| 46  | 733116.50     | 2284260.13 | Аналитический<br>метод                                 | 0.10   | Закрепление<br>отсутствует  |
| 47  | 733114.38     | 2284257.66 | Аналитический<br>метод                                 | 0.10   | Закрепление<br>отсутствует  |

| 2. Сведения о характерных точках границ объекта |               |            |  |   |   |
|---|---------------|------------|--|---|---|
| Обозначение<br>характерных точек<br>границ      | Координаты, м |            | Метод<br>определения<br>координат<br>характерной точки | Средняя<br>квадратическая<br>погрешность<br>положения<br>характерной<br>точки (Mt), м | Описание<br>обозначения<br>точки на<br>местности (при<br>наличии) |
|   | X             | Y          |  |   |   |
| 1   | 2             | 3          | 4  | 5   | 6   |
| 48  | 733091.52     | 2284278.54 | Аналитический<br>метод                                 | 0.10  | Закрепление<br>отсутствует  |
| 49  | 733080.42     | 2284266.30 | Аналитический<br>метод                                 | 0.10  | Закрепление<br>отсутствует  |
| 50  | 733105.60     | 2284243.33 | Аналитический<br>метод                                 | 0.10  | Закрепление<br>отсутствует  |
| 51  | 733098.43     | 2284235.60 | Аналитический<br>метод                                 | 0.10  | Закрепление<br>отсутствует  |
| 52  | 733099.00     | 2284232.11 | Аналитический<br>метод                                 | 0.10  | Закрепление<br>отсутствует  |
| 53  | 733121.02     | 2284211.37 | Аналитический<br>метод                                 | 0.10  | Закрепление<br>отсутствует  |
| 54  | 733125.22     | 2284215.66 | Аналитический<br>метод                                 | 0.10  | Закрепление<br>отсутствует  |
| 55  | 733135.51     | 2284212.71 | Аналитический<br>метод                                 | 0.10  | Закрепление<br>отсутствует  |
| 56  | 733139.78     | 2284217.54 | Аналитический<br>метод                                 | 0.10  | Закрепление<br>отсутствует  |
| 57  | 733138.33     | 2284221.59 | Аналитический<br>метод                                 | 0.10  | Закрепление<br>отсутствует  |
| 58  | 733138.35     | 2284222.85 | Аналитический<br>метод                                 | 0.10  | Закрепление<br>отсутствует  |
| 59  | 733139.63     | 2284221.77 | Аналитический<br>метод                                 | 0.10  | Закрепление<br>отсутствует  |
| 60  | 733142.50     | 2284219.01 | Аналитический<br>метод                                 | 0.10  | Закрепление<br>отсутствует  |
| 61  | 733143.28     | 2284218.35 | Аналитический<br>метод                                 | 0.10  | Закрепление<br>отсутствует  |
| 62  | 733145.20     | 2284217.34 | Аналитический<br>метод                                 | 0.10  | Закрепление<br>отсутствует  |
| 63  | 733149.51     | 2284216.63 | Аналитический<br>метод                                 | 0.10  | Закрепление<br>отсутствует  |
| 64  | 733162.71     | 2284204.22 | Аналитический<br>метод                                 | 0.10  | Закрепление<br>отсутствует  |
| 65  | 733208.65     | 2284163.52 | Аналитический<br>метод                                 | 0.10  | Закрепление<br>отсутствует  |
| 66  | 733217.21     | 2284152.74 | Аналитический<br>метод                                 | 0.10  | Закрепление<br>отсутствует  |
| 67  | 733216.56     | 2284151.96 | Аналитический<br>метод                                 | 0.10  | Закрепление<br>отсутствует  |
| 68  | 733217.34     | 2284151.31 | Аналитический<br>метод                                 | 0.10  | Закрепление<br>отсутствует  |
| 69  | 733213.75     | 2284143.63 | Аналитический<br>метод                                 | 0.10  | Закрепление<br>отсутствует  |
| 70  | 733187.88     | 2284104.18 | Аналитический<br>метод                                 | 0.10  | Закрепление<br>отсутствует  |
| 71  | 733182.97     | 2284078.99 | Аналитический<br>метод                                 | 0.10  | Закрепление<br>отсутствует  |
| 72  | 733134.06     | 2284062.22 | Аналитический<br>метод                                 | 0.10  | Закрепление<br>отсутствует  |

| 2. Сведения о характерных точках границ объекта |               |            |  |   |   |
|---|---------------|------------|--|---|---|
| Обозначение<br>характерных точек<br>границ      | Координаты, м |            | Метод<br>определения<br>координат<br>характерной точки | Средняя<br>квадратическая<br>погрешность<br>положения<br>характерной<br>точки (Mt), м | Описание<br>обозначения<br>точки на<br>местности (при<br>наличии) |
|   | X             | Y          |  |   |   |
| 1   | 2             | 3          | 4  | 5   | 6   |
| 73  | 733118.20     | 2284057.83 | Аналитический<br>метод                                 | 0.10  | Закрепление<br>отсутствует  |
| 74  | 733097.19     | 2284077.37 | Аналитический<br>метод                                 | 0.10  | Закрепление<br>отсутствует  |
| 75  | 733093.09     | 2284072.99 | Аналитический<br>метод                                 | 0.10  | Закрепление<br>отсутствует  |
| 1   | 733137.70     | 2284031.54 | Аналитический<br>метод                                 | 0.10  | Закрепление<br>отсутствует  |
| 76  | 733130.16     | 2284264.29 | Аналитический<br>метод                                 | 0.10  | Закрепление<br>отсутствует  |
| 77  | 733135.62     | 2284259.34 | Аналитический<br>метод                                 | 0.10  | Закрепление<br>отсутствует  |
| 78  | 733134.95     | 2284258.76 | Аналитический<br>метод                                 | 0.10  | Закрепление<br>отсутствует  |
| 79  | 733132.23     | 2284254.81 | Аналитический<br>метод                                 | 0.10  | Закрепление<br>отсутствует  |
| 80  | 733129.61     | 2284250.78 | Аналитический<br>метод                                 | 0.10  | Закрепление<br>отсутствует  |
| 81  | 733126.76     | 2284246.95 | Аналитический<br>метод                                 | 0.10  | Закрепление<br>отсутствует  |
| 82  | 733123.45     | 2284243.54 | Аналитический<br>метод                                 | 0.10  | Закрепление<br>отсутствует  |
| 83  | 733122.65     | 2284242.56 | Аналитический<br>метод                                 | 0.10  | Закрепление<br>отсутствует  |
| 84  | 733121.86     | 2284241.86 | Аналитический<br>метод                                 | 0.10  | Закрепление<br>отсутствует  |
| 85  | 733120.91     | 2284241.29 | Аналитический<br>метод                                 | 0.10  | Закрепление<br>отсутствует  |
| 86  | 733119.84     | 2284240.88 | Аналитический<br>метод                                 | 0.10  | Закрепление<br>отсутствует  |
| 87  | 733118.65     | 2284240.66 | Аналитический<br>метод                                 | 0.10  | Закрепление<br>отсутствует  |
| 88  | 733117.39     | 2284240.65 | Аналитический<br>метод                                 | 0.10  | Закрепление<br>отсутствует  |
| 89  | 733116.08     | 2284240.87 | Аналитический<br>метод                                 | 0.10  | Закрепление<br>отсутствует  |
| 90  | 733114.76     | 2284241.32 | Аналитический<br>метод                                 | 0.10  | Закрепление<br>отсутствует  |
| 91  | 733113.22     | 2284241.78 | Аналитический<br>метод                                 | 0.10  | Закрепление<br>отсутствует  |
| 92  | 733112.52     | 2284241.96 | Аналитический<br>метод                                 | 0.10  | Закрепление<br>отсутствует  |
| 93  | 733120.95     | 2284251.03 | Аналитический<br>метод                                 | 0.10  | Закрепление<br>отсутствует  |
| 94  | 733120.34     | 2284253.43 | Аналитический<br>метод                                 | 0.10  | Закрепление<br>отсутствует  |
| 76  | 733130.16     | 2284264.29 | Аналитический<br>метод                                 | 0.10  | Закрепление<br>отсутствует  |
| 95  | 733079.28     | 2284276.39 | Аналитический<br>метод                                 | 0.10  | Закрепление<br>отсутствует  |

| 2. Сведения о характерных точках границ объекта |               |            |  |  |   |
|---|---------------|------------|--|--|---|
| Обозначение<br>характерных точек<br>границ      | Координаты, м |            | Метод<br>определения<br>координат<br>характерной точки | Средняя<br>квадратическая<br>погрешность<br>положения<br>характерной<br>точки (M <sub>t</sub> ), м | Описание<br>обозначения<br>точки на<br>местности (при<br>наличии) |
|   | X             | Y          |  |  |   |
| 1   | 2             | 3          | 4  | 5  | 6   |
| 96  | 733083.32     | 2284280.88 | Аналитический<br>метод                                 | 0.10   | Закрепление<br>отсутствует  |
| 97  | 733075.40     | 2284290.29 | Аналитический<br>метод                                 | 0.10   | Закрепление<br>отсутствует  |
| 98  | 733063.01     | 2284300.90 | Аналитический<br>метод                                 | 0.10   | Закрепление<br>отсутствует  |
| 99  | 733042.80     | 2284319.10 | Аналитический<br>метод                                 | 0.10   | Закрепление<br>отсутствует  |
| 100   | 733026.43     | 2284334.50 | Аналитический<br>метод                                 | 0.10   | Закрепление<br>отсутствует  |
| 101   | 733014.70     | 2284345.42 | Аналитический<br>метод                                 | 0.10   | Закрепление<br>отсутствует  |
| 102   | 733004.74     | 2284351.92 | Аналитический<br>метод                                 | 0.10   | Закрепление<br>отсутствует  |
| 103   | 733000.72     | 2284347.42 | Аналитический<br>метод                                 | 0.10   | Закрепление<br>отсутствует  |
| 104   | 733003.64     | 2284345.50 | Аналитический<br>метод                                 | 0.10   | Закрепление<br>отсутствует  |
| 105   | 733010.82     | 2284340.85 | Аналитический<br>метод                                 | 0.10   | Закрепление<br>отсутствует  |
| 106   | 733038.74     | 2284314.69 | Аналитический<br>метод                                 | 0.10   | Закрепление<br>отсутствует  |
| 107   | 733059.13     | 2284296.32 | Аналитический<br>метод                                 | 0.10   | Закрепление<br>отсутствует  |
| 108   | 733071.52     | 2284285.71 | Аналитический<br>метод                                 | 0.10   | Закрепление<br>отсутствует  |
| 109   | 733076.99     | 2284279.03 | Аналитический<br>метод                                 | 0.10   | Закрепление<br>отсутствует  |
| 95  | 733079.28     | 2284276.39 | Аналитический<br>метод                                 | 0.10   | Закрепление<br>отсутствует  |
| 110   | 707250.69     | 2318462.97 | Аналитический<br>метод                                 | 0.10   | Закрепление<br>отсутствует  |
| 111   | 707259.41     | 2318481.60 | Аналитический<br>метод                                 | 0.10   | Закрепление<br>отсутствует  |
| 112   | 707258.48     | 2318483.35 | Аналитический<br>метод                                 | 0.10   | Закрепление<br>отсутствует  |
| 113   | 707254.48     | 2318485.23 | Аналитический<br>метод                                 | 0.10   | Закрепление<br>отсутствует  |
| 114   | 707247.83     | 2318471.02 | Аналитический<br>метод                                 | 0.10   | Закрепление<br>отсутствует  |
| 115   | 707247.50     | 2318471.64 | Аналитический<br>метод                                 | 0.10   | Закрепление<br>отсутствует  |
| 116   | 707247.00     | 2318471.38 | Аналитический<br>метод                                 | 0.10   | Закрепление<br>отсутствует  |
| 117   | 707238.75     | 2318475.62 | Аналитический<br>метод                                 | 0.10   | Закрепление<br>отсутствует  |
| 118   | 707230.34     | 2318479.54 | Аналитический<br>метод                                 | 0.10   | Закрепление<br>отсутствует  |
| 119   | 707221.78     | 2318483.13 | Аналитический<br>метод                                 | 0.10   | Закрепление<br>отсутствует  |

| 2. Сведения о характерных точках границ объекта |               |            |  |   |   |
|---|---------------|------------|--|---|---|
| Обозначение<br>характерных точек<br>границ      | Координаты, м |            | Метод<br>определения<br>координат<br>характерной точки | Средняя<br>квадратическая<br>погрешность<br>положения<br>характерной<br>точки (Mt), м | Описание<br>обозначения<br>точки на<br>местности (при<br>наличии) |
|   | X             | Y          |  |   |   |
| 1   | 2             | 3          | 4  | 5   | 6   |
| 120   | 707214.09     | 2318466.69 | Аналитический<br>метод                                 | 0.10  | Закрепление<br>отсутствует  |
| 121   | 707211.78     | 2318467.74 | Аналитический<br>метод                                 | 0.10  | Закрепление<br>отсутствует  |
| 122   | 707235.36     | 2318520.39 | Аналитический<br>метод                                 | 0.10  | Закрепление<br>отсутствует  |
| 123   | 707233.90     | 2318521.08 | Аналитический<br>метод                                 | 0.10  | Закрепление<br>отсутствует  |
| 124   | 707236.17     | 2318526.21 | Аналитический<br>метод                                 | 0.10  | Закрепление<br>отсутствует  |
| 125   | 707233.28     | 2318527.54 | Аналитический<br>метод                                 | 0.10  | Закрепление<br>отсутствует  |
| 126   | 707234.44     | 2318529.99 | Аналитический<br>метод                                 | 0.10  | Закрепление<br>отсутствует  |
| 127   | 707200.02     | 2318546.19 | Аналитический<br>метод                                 | 0.10  | Закрепление<br>отсутствует  |
| 128   | 707192.62     | 2318529.96 | Аналитический<br>метод                                 | 0.10  | Закрепление<br>отсутствует  |
| 129   | 707208.93     | 2318522.61 | Аналитический<br>метод                                 | 0.10  | Закрепление<br>отсутствует  |
| 130   | 707223.88     | 2318515.86 | Аналитический<br>метод                                 | 0.10  | Закрепление<br>отсутствует  |
| 131   | 707203.77     | 2318470.18 | Аналитический<br>метод                                 | 0.10  | Закрепление<br>отсутствует  |
| 132   | 707198.90     | 2318472.33 | Аналитический<br>метод                                 | 0.10  | Закрепление<br>отсутствует  |
| 133   | 707197.75     | 2318469.86 | Аналитический<br>метод                                 | 0.10  | Закрепление<br>отсутствует  |
| 134   | 707183.70     | 2318476.29 | Аналитический<br>метод                                 | 0.10  | Закрепление<br>отсутствует  |
| 135   | 707179.36     | 2318466.27 | Аналитический<br>метод                                 | 0.10  | Закрепление<br>отсутствует  |
| 136   | 707180.82     | 2318465.64 | Аналитический<br>метод                                 | 0.10  | Закрепление<br>отсутствует  |
| 137   | 707178.70     | 2318461.35 | Аналитический<br>метод                                 | 0.10  | Закрепление<br>отсутствует  |
| 138   | 707188.43     | 2318457.09 | Аналитический<br>метод                                 | 0.10  | Закрепление<br>отсутствует  |
| 139   | 707188.36     | 2318457.03 | Аналитический<br>метод                                 | 0.10  | Закрепление<br>отсутствует  |
| 140   | 707187.74     | 2318456.18 | Аналитический<br>метод                                 | 0.10  | Закрепление<br>отсутствует  |
| 141   | 707186.29     | 2318452.66 | Аналитический<br>метод                                 | 0.10  | Закрепление<br>отсутствует  |
| 142   | 707186.16     | 2318452.16 | Аналитический<br>метод                                 | 0.10  | Закрепление<br>отсутствует  |
| 143   | 707185.23     | 2318450.79 | Аналитический<br>метод                                 | 0.10  | Закрепление<br>отсутствует  |
| 144   | 707183.88     | 2318449.79 | Аналитический<br>метод                                 | 0.10  | Закрепление<br>отсутствует  |

| 2. Сведения о характерных точках границ объекта |               |            |  |  |   |
|---|---------------|------------|--|--|---|
| Обозначение<br>характерных точек<br>границ      | Координаты, м |            | Метод<br>определения<br>координат<br>характерной точки | Средняя<br>квадратическая<br>погрешность<br>положения<br>характерной<br>точки (M <sub>t</sub> ), м | Описание<br>обозначения<br>точки на<br>местности (при<br>наличии) |
|   | X             | Y          |  |  |   |
| 1   | 2             | 3          | 4  | 5  | 6   |
| 145   | 707181.70     | 2318449.23 | Аналитический<br>метод                                 | 0.10   | Закрепление<br>отсутствует  |
| 146   | 707179.96     | 2318449.26 | Аналитический<br>метод                                 | 0.10   | Закрепление<br>отсутствует  |
| 147   | 707169.57     | 2318453.26 | Аналитический<br>метод                                 | 0.10   | Закрепление<br>отсутствует  |
| 148   | 707164.90     | 2318454.84 | Аналитический<br>метод                                 | 0.10   | Закрепление<br>отсутствует  |
| 149   | 707145.92     | 2318461.36 | Аналитический<br>метод                                 | 0.10   | Закрепление<br>отсутствует  |
| 150   | 707136.54     | 2318464.88 | Аналитический<br>метод                                 | 0.10   | Закрепление<br>отсутствует  |
| 151   | 707130.78     | 2318467.39 | Аналитический<br>метод                                 | 0.10   | Закрепление<br>отсутствует  |
| 152   | 707126.86     | 2318471.74 | Аналитический<br>метод                                 | 0.10   | Закрепление<br>отсутствует  |
| 153   | 707125.57     | 2318477.36 | Аналитический<br>метод                                 | 0.10   | Закрепление<br>отсутствует  |
| 154   | 707126.31     | 2318479.76 | Аналитический<br>метод                                 | 0.10   | Закрепление<br>отсутствует  |
| 155   | 707127.23     | 2318483.02 | Аналитический<br>метод                                 | 0.10   | Закрепление<br>отсутствует  |
| 156   | 707127.28     | 2318485.24 | Аналитический<br>метод                                 | 0.10   | Закрепление<br>отсутствует  |
| 157   | 707111.04     | 2318461.87 | Аналитический<br>метод                                 | 0.10   | Закрепление<br>отсутствует  |
| 158   | 707113.70     | 2318462.86 | Аналитический<br>метод                                 | 0.10   | Закрепление<br>отсутствует  |
| 159   | 707115.70     | 2318463.96 | Аналитический<br>метод                                 | 0.10   | Закрепление<br>отсутствует  |
| 160   | 707117.46     | 2318464.54 | Аналитический<br>метод                                 | 0.10   | Закрепление<br>отсутствует  |
| 161   | 707119.28     | 2318464.84 | Аналитический<br>метод                                 | 0.10   | Закрепление<br>отсутствует  |
| 162   | 707121.12     | 2318464.86 | Аналитический<br>метод                                 | 0.10   | Закрепление<br>отсутствует  |
| 163   | 707122.93     | 2318464.60 | Аналитический<br>метод                                 | 0.10   | Закрепление<br>отсутствует  |
| 164   | 707134.19     | 2318459.54 | Аналитический<br>метод                                 | 0.10   | Закрепление<br>отсутствует  |
| 165   | 707169.73     | 2318441.00 | Аналитический<br>метод                                 | 0.10   | Закрепление<br>отсутствует  |
| 166   | 707200.23     | 2318426.45 | Аналитический<br>метод                                 | 0.10   | Закрепление<br>отсутствует  |
| 167   | 707202.30     | 2318425.80 | Аналитический<br>метод                                 | 0.10   | Закрепление<br>отсутствует  |
| 168   | 707203.50     | 2318425.88 | Аналитический<br>метод                                 | 0.10   | Закрепление<br>отсутствует  |
| 169   | 707204.61     | 2318426.34 | Аналитический<br>метод                                 | 0.10   | Закрепление<br>отсутствует  |



| 2. Сведения о характерных точках границ объекта |               |            |  |  |   |
|---|---------------|------------|--|--|---|
| Обозначение<br>характерных точек<br>границ      | Координаты, м |            | Метод<br>определения<br>координат<br>характерной точки | Средняя<br>квадратическая<br>погрешность<br>положения<br>характерной<br>точки (M <sub>t</sub> ), м | Описание<br>обозначения<br>точки на<br>местности (при<br>наличии) |
|   | X             | Y          |  |  |   |
| 1   | 2             | 3          | 4  | 5  | 6   |
| 170   | 707205.51     | 2318427.11 | Аналитический<br>метод                                 | 0.10   | Закрепление<br>отсутствует  |
| 171   | 707206.16     | 2318428.09 | Аналитический<br>метод                                 | 0.10   | Закрепление<br>отсутствует  |
| 172   | 707211.49     | 2318439.22 | Аналитический<br>метод                                 | 0.10   | Закрепление<br>отсутствует  |
| 173   | 707213.79     | 2318444.39 | Аналитический<br>метод                                 | 0.10   | Закрепление<br>отсутствует  |
| 174   | 707214.06     | 2318445.40 | Аналитический<br>метод                                 | 0.10   | Закрепление<br>отсутствует  |
| 175   | 707214.04     | 2318446.44 | Аналитический<br>метод                                 | 0.10   | Закрепление<br>отсутствует  |
| 176   | 707213.76     | 2318447.42 | Аналитический<br>метод                                 | 0.10   | Закрепление<br>отсутствует  |
| 177   | 707213.25     | 2318448.29 | Аналитический<br>метод                                 | 0.10   | Закрепление<br>отсутствует  |
| 178   | 707212.54     | 2318449.01 | Аналитический<br>метод                                 | 0.10   | Закрепление<br>отсутствует  |
| 179   | 707212.24     | 2318449.19 | Аналитический<br>метод                                 | 0.10   | Закрепление<br>отсутствует  |
| 180   | 707212.76     | 2318450.31 | Аналитический<br>метод                                 | 0.10   | Закрепление<br>отсутствует  |
| 181   | 707215.58     | 2318449.05 | Аналитический<br>метод                                 | 0.10   | Закрепление<br>отсутствует  |
| 182   | 707220.20     | 2318459.61 | Аналитический<br>метод                                 | 0.10   | Закрепление<br>отсутствует  |
| 183   | 707217.93     | 2318460.63 | Аналитический<br>метод                                 | 0.10   | Закрепление<br>отсутствует  |
| 184   | 707224.56     | 2318474.38 | Аналитический<br>метод                                 | 0.10   | Закрепление<br>отсутствует  |
| 185   | 707224.66     | 2318475.15 | Аналитический<br>метод                                 | 0.10   | Закрепление<br>отсутствует  |
| 186   | 707245.29     | 2318465.50 | Аналитический<br>метод                                 | 0.10   | Закрепление<br>отсутствует  |
| 187   | 707244.65     | 2318465.17 | Аналитический<br>метод                                 | 0.10   | Закрепление<br>отсутствует  |
| 188   | 707245.11     | 2318464.28 | Аналитический<br>метод                                 | 0.10   | Закрепление<br>отсутствует  |
| 189   | 707246.45     | 2318464.96 | Аналитический<br>метод                                 | 0.10   | Закрепление<br>отсутствует  |
| 110   | 707250.69     | 2318462.97 | Аналитический<br>метод                                 | 0.10   | Закрепление<br>отсутствует  |
| 190   | 707238.70     | 2318517.57 | Аналитический<br>метод                                 | 0.10   | Закрепление<br>отсутствует  |
| 191   | 707239.64     | 2318517.16 | Аналитический<br>метод                                 | 0.10   | Закрепление<br>отсутствует  |
| 192   | 707240.04     | 2318518.09 | Аналитический<br>метод                                 | 0.10   | Закрепление<br>отсутствует  |
| 193   | 707239.11     | 2318518.50 | Аналитический<br>метод                                 | 0.10   | Закрепление<br>отсутствует  |

| 2. Сведения о характерных точках границ объекта |               |            |  |   |   |
|---|---------------|------------|--|---|---|
| Обозначение<br>характерных точек<br>границ      | Координаты, м |            | Метод<br>определения<br>координат<br>характерной точки | Средняя<br>квадратическая<br>погрешность<br>положения<br>характерной<br>точки (Mt), м | Описание<br>обозначения<br>точки на<br>местности (при<br>наличии) |
|   | X             | Y          |  |   |   |
| 1   | 2             | 3          | 4  | 5   | 6   |
| 190   | 707238.70     | 2318517.57 | Аналитический<br>метод                                 | 0.10  | Закрепление<br>отсутствует  |
| 194   | 707184.02     | 2318542.30 | Аналитический<br>метод                                 | 0.10  | Закрепление<br>отсутствует  |
| 195   | 707184.95     | 2318541.89 | Аналитический<br>метод                                 | 0.10  | Закрепление<br>отсутствует  |
| 196   | 707185.35     | 2318542.82 | Аналитический<br>метод                                 | 0.10  | Закрепление<br>отсутствует  |
| 197   | 707184.42     | 2318543.23 | Аналитический<br>метод                                 | 0.10  | Закрепление<br>отсутствует  |
| 194   | 707184.02     | 2318542.30 | Аналитический<br>метод                                 | 0.10  | Закрепление<br>отсутствует  |
| 198   | 685204.05     | 2334564.83 | Аналитический<br>метод                                 | 0.10  | Закрепление<br>отсутствует  |
| 199   | 685228.60     | 2334582.14 | Аналитический<br>метод                                 | 0.10  | Закрепление<br>отсутствует  |
| 200   | 685186.87     | 2334640.51 | Аналитический<br>метод                                 | 0.10  | Закрепление<br>отсутствует  |
| 201   | 685169.05     | 2334635.78 | Аналитический<br>метод                                 | 0.10  | Закрепление<br>отсутствует  |
| 202   | 685163.11     | 2334644.21 | Аналитический<br>метод                                 | 0.10  | Закрепление<br>отсутствует  |
| 203   | 685164.99     | 2334645.38 | Аналитический<br>метод                                 | 0.10  | Закрепление<br>отсутствует  |
| 204   | 685168.98     | 2334648.40 | Аналитический<br>метод                                 | 0.10  | Закрепление<br>отсутствует  |
| 205   | 685172.19     | 2334652.46 | Аналитический<br>метод                                 | 0.10  | Закрепление<br>отсутствует  |
| 206   | 685175.92     | 2334655.83 | Аналитический<br>метод                                 | 0.10  | Закрепление<br>отсутствует  |
| 207   | 685202.97     | 2334678.23 | Аналитический<br>метод                                 | 0.10  | Закрепление<br>отсутствует  |
| 208   | 685204.17     | 2334678.97 | Аналитический<br>метод                                 | 0.10  | Закрепление<br>отсутствует  |
| 209   | 685205.45     | 2334679.58 | Аналитический<br>метод                                 | 0.10  | Закрепление<br>отсутствует  |
| 210   | 685206.81     | 2334680.04 | Аналитический<br>метод                                 | 0.10  | Закрепление<br>отсутствует  |
| 211   | 685208.22     | 2334680.35 | Аналитический<br>метод                                 | 0.10  | Закрепление<br>отсутствует  |
| 212   | 685209.66     | 2334680.49 | Аналитический<br>метод                                 | 0.10  | Закрепление<br>отсутствует  |
| 213   | 685211.11     | 2334680.47 | Аналитический<br>метод                                 | 0.10  | Закрепление<br>отсутствует  |
| 214   | 685212.56     | 2334680.31 | Аналитический<br>метод                                 | 0.10  | Закрепление<br>отсутствует  |
| 215   | 685213.98     | 2334679.98 | Аналитический<br>метод                                 | 0.10  | Закрепление<br>отсутствует  |
| 216   | 685215.37     | 2334679.48 | Аналитический<br>метод                                 | 0.10  | Закрепление<br>отсутствует  |

| 2. Сведения о характерных точках границ объекта |               |            |  |   |   |
|---|---------------|------------|--|---|---|
| Обозначение<br>характерных точек<br>границ      | Координаты, м |            | Метод<br>определения<br>координат<br>характерной точки | Средняя<br>квадратическая<br>погрешность<br>положения<br>характерной<br>точки (Mt), м | Описание<br>обозначения<br>точки на<br>местности (при<br>наличии) |
|   | X             | Y          |  |   |   |
| 1   | 2             | 3          | 4  | 5   | 6   |
| 217   | 685216.68     | 2334678.82 | Аналитический<br>метод                                 | 0.10  | Закрепление<br>отсутствует  |
| 218   | 685217.91     | 2334678.01 | Аналитический<br>метод                                 | 0.10  | Закрепление<br>отсутствует  |
| 219   | 685219.09     | 2334677.12 | Аналитический<br>метод                                 | 0.10  | Закрепление<br>отсутствует  |
| 220   | 685221.14     | 2334676.76 | Аналитический<br>метод                                 | 0.10  | Закрепление<br>отсутствует  |
| 221   | 685206.15     | 2334689.19 | Аналитический<br>метод                                 | 0.10  | Закрепление<br>отсутствует  |
| 222   | 685187.67     | 2334700.77 | Аналитический<br>метод                                 | 0.10  | Закрепление<br>отсутствует  |
| 223   | 685188.69     | 2334699.03 | Аналитический<br>метод                                 | 0.10  | Закрепление<br>отсутствует  |
| 224   | 685190.32     | 2334697.79 | Аналитический<br>метод                                 | 0.10  | Закрепление<br>отсутствует  |
| 225   | 685191.76     | 2334696.28 | Аналитический<br>метод                                 | 0.10  | Закрепление<br>отсутствует  |
| 226   | 685192.93     | 2334694.56 | Аналитический<br>метод                                 | 0.10  | Закрепление<br>отсутствует  |
| 227   | 685193.82     | 2334692.70 | Аналитический<br>метод                                 | 0.10  | Закрепление<br>отсутствует  |
| 228   | 685194.40     | 2334690.74 | Аналитический<br>метод                                 | 0.10  | Закрепление<br>отсутствует  |
| 229   | 685194.67     | 2334688.73 | Аналитический<br>метод                                 | 0.10  | Закрепление<br>отсутствует  |
| 230   | 685194.65     | 2334686.71 | Аналитический<br>метод                                 | 0.10  | Закрепление<br>отсутствует  |
| 231   | 685194.34     | 2334684.72 | Аналитический<br>метод                                 | 0.10  | Закрепление<br>отсутствует  |
| 232   | 685193.75     | 2334682.82 | Аналитический<br>метод                                 | 0.10  | Закрепление<br>отсутствует  |
| 233   | 685192.91     | 2334681.02 | Аналитический<br>метод                                 | 0.10  | Закрепление<br>отсутствует  |
| 234   | 685191.83     | 2334679.37 | Аналитический<br>метод                                 | 0.10  | Закрепление<br>отсутствует  |
| 235   | 685190.53     | 2334677.89 | Аналитический<br>метод                                 | 0.10  | Закрепление<br>отсутствует  |
| 236   | 685189.03     | 2334676.61 | Аналитический<br>метод                                 | 0.10  | Закрепление<br>отсутствует  |
| 237   | 685169.91     | 2334663.92 | Аналитический<br>метод                                 | 0.10  | Закрепление<br>отсутствует  |
| 238   | 685165.61     | 2334661.33 | Аналитический<br>метод                                 | 0.10  | Закрепление<br>отсутствует  |
| 239   | 685160.67     | 2334659.49 | Аналитический<br>метод                                 | 0.10  | Закрепление<br>отсутствует  |
| 240   | 685159.44     | 2334659.38 | Аналитический<br>метод                                 | 0.10  | Закрепление<br>отсутствует  |
| 241   | 685158.18     | 2334658.73 | Аналитический<br>метод                                 | 0.10  | Закрепление<br>отсутствует  |

| 2. Сведения о характерных точках границ объекта |               |            |  |  |   |
|---|---------------|------------|--|--|---|
| Обозначение<br>характерных точек<br>границ      | Координаты, м |            | Метод<br>определения<br>координат<br>характерной точки | Средняя<br>квадратическая<br>погрешность<br>положения<br>характерной<br>точки (M <sub>t</sub> ), м | Описание<br>обозначения<br>точки на<br>местности (при<br>наличии) |
|   | X             | Y          |  |  |   |
| 1   | 2             | 3          | 4  | 5  | 6   |
| 242   | 685156.47     | 2334657.50 | Аналитический<br>метод                                 | 0.10   | Закрепление<br>отсутствует  |
| 243   | 685155.35     | 2334658.22 | Аналитический<br>метод                                 | 0.10   | Закрепление<br>отсутствует  |
| 244   | 685154.19     | 2334659.08 | Аналитический<br>метод                                 | 0.10   | Закрепление<br>отсутствует  |
| 245   | 685153.14     | 2334659.95 | Аналитический<br>метод                                 | 0.10   | Закрепление<br>отсутствует  |
| 246   | 685152.20     | 2334660.84 | Аналитический<br>метод                                 | 0.10   | Закрепление<br>отсутствует  |
| 247   | 685151.36     | 2334661.76 | Аналитический<br>метод                                 | 0.10   | Закрепление<br>отсутствует  |
| 248   | 685150.58     | 2334662.69 | Аналитический<br>метод                                 | 0.10   | Закрепление<br>отсутствует  |
| 249   | 685150.19     | 2334663.23 | Аналитический<br>метод                                 | 0.10   | Закрепление<br>отсутствует  |
| 250   | 685173.29     | 2334680.37 | Аналитический<br>метод                                 | 0.10   | Закрепление<br>отсутствует  |
| 251   | 685173.74     | 2334680.24 | Аналитический<br>метод                                 | 0.10   | Закрепление<br>отсутствует  |
| 252   | 685173.92     | 2334680.84 | Аналитический<br>метод                                 | 0.10   | Закрепление<br>отсутствует  |
| 253   | 685178.62     | 2334684.33 | Аналитический<br>метод                                 | 0.10   | Закрепление<br>отсутствует  |
| 254   | 685150.08     | 2334734.59 | Аналитический<br>метод                                 | 0.10   | Закрепление<br>отсутствует  |
| 255   | 685151.02     | 2334734.47 | Аналитический<br>метод                                 | 0.10   | Закрепление<br>отсутствует  |
| 256   | 685151.16     | 2334735.46 | Аналитический<br>метод                                 | 0.10   | Закрепление<br>отсутствует  |
| 257   | 685149.97     | 2334735.61 | Аналитический<br>метод                                 | 0.10   | Закрепление<br>отсутствует  |
| 258   | 685171.75     | 2334760.88 | Аналитический<br>метод                                 | 0.10   | Закрепление<br>отсутствует  |
| 259   | 685227.38     | 2334829.74 | Аналитический<br>метод                                 | 0.10   | Закрепление<br>отсутствует  |
| 260   | 685265.16     | 2334875.67 | Аналитический<br>метод                                 | 0.10   | Закрепление<br>отсутствует  |
| 261   | 685263.53     | 2334889.02 | Аналитический<br>метод                                 | 0.10   | Закрепление<br>отсутствует  |
| 262   | 685259.87     | 2334918.95 | Аналитический<br>метод                                 | 0.10   | Закрепление<br>отсутствует  |
| 263   | 685258.75     | 2334928.14 | Аналитический<br>метод                                 | 0.10   | Закрепление<br>отсутствует  |
| 264   | 685257.00     | 2334942.52 | Аналитический<br>метод                                 | 0.10   | Закрепление<br>отсутствует  |
| 265   | 685231.85     | 2335148.47 | Аналитический<br>метод                                 | 0.10   | Закрепление<br>отсутствует  |
| 266   | 685233.21     | 2335148.01 | Аналитический<br>метод                                 | 0.10   | Закрепление<br>отсутствует  |

| 2. Сведения о характерных точках границ объекта |               |            |  |   |   |
|---|---------------|------------|--|---|---|
| Обозначение<br>характерных точек<br>границ      | Координаты, м |            | Метод<br>определения<br>координат<br>характерной точки | Средняя<br>квадратическая<br>погрешность<br>положения<br>характерной<br>точки (Mt), м | Описание<br>обозначения<br>точки на<br>местности (при<br>наличии) |
|   | X             | Y          |  |   |   |
| 1   | 2             | 3          | 4  | 5   | 6   |
| 267   | 685233.52     | 2335148.96 | Аналитический<br>метод                                 | 0.10  | Закрепление<br>отсутствует  |
| 268   | 685232.16     | 2335149.42 | Аналитический<br>метод                                 | 0.10  | Закрепление<br>отсутствует  |
| 269   | 685270.77     | 2335189.21 | Аналитический<br>метод                                 | 0.10  | Закрепление<br>отсутствует  |
| 270   | 685266.46     | 2335193.38 | Аналитический<br>метод                                 | 0.10  | Закрепление<br>отсутствует  |
| 271   | 685225.47     | 2335151.16 | Аналитический<br>метод                                 | 0.10  | Закрепление<br>отсутствует  |
| 272   | 685258.83     | 2334877.98 | Аналитический<br>метод                                 | 0.10  | Закрепление<br>отсутствует  |
| 273   | 685257.27     | 2334878.40 | Аналитический<br>метод                                 | 0.10  | Закрепление<br>отсутствует  |
| 274   | 685256.99     | 2334877.44 | Аналитический<br>метод                                 | 0.10  | Закрепление<br>отсутствует  |
| 275   | 685258.50     | 2334877.03 | Аналитический<br>метод                                 | 0.10  | Закрепление<br>отсутствует  |
| 276   | 685142.43     | 2334735.90 | Аналитический<br>метод                                 | 0.10  | Закрепление<br>отсутствует  |
| 277   | 685170.26     | 2334686.90 | Аналитический<br>метод                                 | 0.10  | Закрепление<br>отсутствует  |
| 278   | 685169.94     | 2334686.98 | Аналитический<br>метод                                 | 0.10  | Закрепление<br>отсутствует  |
| 279   | 685169.67     | 2334686.02 | Аналитический<br>метод                                 | 0.10  | Закрепление<br>отсутствует  |
| 280   | 685170.52     | 2334685.79 | Аналитический<br>метод                                 | 0.10  | Закрепление<br>отсутствует  |
| 281   | 685146.62     | 2334668.06 | Аналитический<br>метод                                 | 0.10  | Закрепление<br>отсутствует  |
| 282   | 685134.17     | 2334684.92 | Аналитический<br>метод                                 | 0.10  | Закрепление<br>отсутствует  |
| 283   | 685132.68     | 2334686.38 | Аналитический<br>метод                                 | 0.10  | Закрепление<br>отсутствует  |
| 284   | 685131.73     | 2334686.83 | Аналитический<br>метод                                 | 0.10  | Закрепление<br>отсутствует  |
| 285   | 685130.72     | 2334687.00 | Аналитический<br>метод                                 | 0.10  | Закрепление<br>отсутствует  |
| 286   | 685129.72     | 2334686.92 | Аналитический<br>метод                                 | 0.10  | Закрепление<br>отсутствует  |
| 287   | 685128.81     | 2334686.60 | Аналитический<br>метод                                 | 0.10  | Закрепление<br>отсутствует  |
| 288   | 685124.33     | 2334683.21 | Аналитический<br>метод                                 | 0.10  | Закрепление<br>отсутствует  |
| 289   | 685116.71     | 2334677.81 | Аналитический<br>метод                                 | 0.10  | Закрепление<br>отсутствует  |
| 290   | 685115.98     | 2334677.17 | Аналитический<br>метод                                 | 0.10  | Закрепление<br>отсутствует  |
| 291   | 685115.41     | 2334676.36 | Аналитический<br>метод                                 | 0.10  | Закрепление<br>отсутствует  |

| 2. Сведения о характерных точках границ объекта |               |            |  |   |   |
|---|---------------|------------|--|---|---|
| Обозначение<br>характерных точек<br>границ      | Координаты, м |            | Метод<br>определения<br>координат<br>характерной точки | Средняя<br>квадратическая<br>погрешность<br>положения<br>характерной<br>точки (Mt), м | Описание<br>обозначения<br>точки на<br>местности (при<br>наличии) |
|   | X             | Y          |  |   |   |
| 1   | 2             | 3          | 4  | 5   | 6   |
| 292   | 685115.06     | 2334675.41 | Аналитический<br>метод                                 | 0.10  | Закрепление<br>отсутствует  |
| 293   | 685114.94     | 2334674.38 | Аналитический<br>метод                                 | 0.10  | Закрепление<br>отсутствует  |
| 294   | 685115.10     | 2334673.33 | Аналитический<br>метод                                 | 0.10  | Закрепление<br>отсутствует  |
| 295   | 685117.97     | 2334668.37 | Аналитический<br>метод                                 | 0.10  | Закрепление<br>отсутствует  |
| 296   | 685123.58     | 2334661.02 | Аналитический<br>метод                                 | 0.10  | Закрепление<br>отсутствует  |
| 297   | 685124.47     | 2334660.10 | Аналитический<br>метод                                 | 0.10  | Закрепление<br>отсутствует  |
| 298   | 685125.58     | 2334659.48 | Аналитический<br>метод                                 | 0.10  | Закрепление<br>отсутствует  |
| 299   | 685126.81     | 2334659.06 | Аналитический<br>метод                                 | 0.10  | Закрепление<br>отсутствует  |
| 300   | 685128.16     | 2334658.97 | Аналитический<br>метод                                 | 0.10  | Закрепление<br>отсутствует  |
| 301   | 685129.49     | 2334659.34 | Аналитический<br>метод                                 | 0.10  | Закрепление<br>отсутствует  |
| 302   | 685131.21     | 2334660.46 | Аналитический<br>метод                                 | 0.10  | Закрепление<br>отсутствует  |
| 303   | 685132.58     | 2334660.79 | Аналитический<br>метод                                 | 0.10  | Закрепление<br>отсутствует  |
| 304   | 685134.05     | 2334660.63 | Аналитический<br>метод                                 | 0.10  | Закрепление<br>отсутствует  |
| 305   | 685135.57     | 2334659.85 | Аналитический<br>метод                                 | 0.10  | Закрепление<br>отсутствует  |
| 306   | 685125.89     | 2334652.94 | Аналитический<br>метод                                 | 0.10  | Закрепление<br>отсутствует  |
| 307   | 685121.40     | 2334649.61 | Аналитический<br>метод                                 | 0.10  | Закрепление<br>отсутствует  |
| 308   | 685097.18     | 2334686.10 | Аналитический<br>метод                                 | 0.10  | Закрепление<br>отсутствует  |
| 309   | 685103.15     | 2334688.09 | Аналитический<br>метод                                 | 0.10  | Закрепление<br>отсутствует  |
| 310   | 685104.10     | 2334688.41 | Аналитический<br>метод                                 | 0.10  | Закрепление<br>отсутствует  |
| 311   | 685107.90     | 2334689.66 | Аналитический<br>метод                                 | 0.10  | Закрепление<br>отсутствует  |
| 312   | 685108.86     | 2334689.96 | Аналитический<br>метод                                 | 0.10  | Закрепление<br>отсутствует  |
| 313   | 685118.42     | 2334692.87 | Аналитический<br>метод                                 | 0.10  | Закрепление<br>отсутствует  |
| 314   | 685119.38     | 2334693.16 | Аналитический<br>метод                                 | 0.10  | Закрепление<br>отсутствует  |
| 315   | 685127.03     | 2334695.53 | Аналитический<br>метод                                 | 0.10  | Закрепление<br>отсутствует  |
| 316   | 685127.81     | 2334696.33 | Аналитический<br>метод                                 | 0.10  | Закрепление<br>отсутствует  |

| 2. Сведения о характерных точках границ объекта |               |            |  |  |   |
|---|---------------|------------|--|--|---|
| Обозначение<br>характерных точек<br>границ      | Координаты, м |            | Метод<br>определения<br>координат<br>характерной точки | Средняя<br>квадратическая<br>погрешность<br>положения<br>характерной<br>точки (M <sub>t</sub> ), м | Описание<br>обозначения<br>точки на<br>местности (при<br>наличии) |
|   | X             | Y          |  |  |   |
| 1   | 2             | 3          | 4  | 5  | 6   |
| 317   | 685128.52     | 2334697.35 | Аналитический<br>метод                                 | 0.10   | Закрепление<br>отсутствует  |
| 318   | 685129.25     | 2334698.31 | Аналитический<br>метод                                 | 0.10   | Закрепление<br>отсутствует  |
| 319   | 685129.62     | 2334700.35 | Аналитический<br>метод                                 | 0.10   | Закрепление<br>отсутствует  |
| 320   | 685128.98     | 2334702.22 | Аналитический<br>метод                                 | 0.10   | Закрепление<br>отсутствует  |
| 321   | 685127.32     | 2334704.03 | Аналитический<br>метод                                 | 0.10   | Закрепление<br>отсутствует  |
| 322   | 685126.26     | 2334704.01 | Аналитический<br>метод                                 | 0.10   | Закрепление<br>отсутствует  |
| 323   | 685125.51     | 2334703.12 | Аналитический<br>метод                                 | 0.10   | Закрепление<br>отсутствует  |
| 324   | 685124.50     | 2334702.99 | Аналитический<br>метод                                 | 0.10   | Закрепление<br>отсутствует  |
| 325   | 685122.36     | 2334703.06 | Аналитический<br>метод                                 | 0.10   | Закрепление<br>отсутствует  |
| 326   | 685121.35     | 2334702.93 | Аналитический<br>метод                                 | 0.10   | Закрепление<br>отсутствует  |
| 327   | 685115.72     | 2334700.87 | Аналитический<br>метод                                 | 0.10   | Закрепление<br>отсутствует  |
| 328   | 685114.78     | 2334700.52 | Аналитический<br>метод                                 | 0.10   | Закрепление<br>отсутствует  |
| 329   | 685105.40     | 2334697.04 | Аналитический<br>метод                                 | 0.10   | Закрепление<br>отсутствует  |
| 330   | 685104.46     | 2334696.70 | Аналитический<br>метод                                 | 0.10   | Закрепление<br>отсутствует  |
| 331   | 685102.57     | 2334696.05 | Аналитический<br>метод                                 | 0.10   | Закрепление<br>отсутствует  |
| 332   | 685101.63     | 2334695.71 | Аналитический<br>метод                                 | 0.10   | Закрепление<br>отсутствует  |
| 333   | 685099.75     | 2334695.00 | Аналитический<br>метод                                 | 0.10   | Закрепление<br>отсутствует  |
| 334   | 685098.81     | 2334694.67 | Аналитический<br>метод                                 | 0.10   | Закрепление<br>отсутствует  |
| 335   | 685092.84     | 2334692.62 | Аналитический<br>метод                                 | 0.10   | Закрепление<br>отсутствует  |
| 336   | 684976.86     | 2334867.30 | Аналитический<br>метод                                 | 0.10   | Закрепление<br>отсутствует  |
| 337   | 684950.28     | 2334907.33 | Аналитический<br>метод                                 | 0.10   | Закрепление<br>отсутствует  |
| 338   | 684938.29     | 2334926.93 | Аналитический<br>метод                                 | 0.10   | Закрепление<br>отсутствует  |
| 339   | 684917.22     | 2334971.94 | Аналитический<br>метод                                 | 0.10   | Закрепление<br>отсутствует  |
| 340   | 684857.28     | 2335132.29 | Аналитический<br>метод                                 | 0.10   | Закрепление<br>отсутствует  |
| 341   | 684860.12     | 2335136.75 | Аналитический<br>метод                                 | 0.10   | Закрепление<br>отсутствует  |

| 2. Сведения о характерных точках границ объекта |               |            |  |  |   |
|---|---------------|------------|--|--|---|
| Обозначение<br>характерных точек<br>границ      | Координаты, м |            | Метод<br>определения<br>координат<br>характерной точки | Средняя<br>квадратическая<br>погрешность<br>положения<br>характерной<br>точки (M <sub>t</sub> ), м | Описание<br>обозначения<br>точки на<br>местности (при<br>наличии) |
|   | X             | Y          |  |  |   |
| 1   | 2             | 3          | 4  | 5  | 6   |
| 342   | 684853.63     | 2335142.05 | Аналитический<br>метод                                 | 0.10   | Закрепление<br>отсутствует  |
| 343   | 684841.57     | 2335174.32 | Аналитический<br>метод                                 | 0.10   | Закрепление<br>отсутствует  |
| 344   | 684875.25     | 2335248.08 | Аналитический<br>метод                                 | 0.10   | Закрепление<br>отсутствует  |
| 345   | 684830.70     | 2336039.01 | Аналитический<br>метод                                 | 0.10   | Закрепление<br>отсутствует  |
| 346   | 684802.00     | 2336596.19 | Аналитический<br>метод                                 | 0.10   | Закрепление<br>отсутствует  |
| 347   | 684797.08     | 2336677.57 | Аналитический<br>метод                                 | 0.10   | Закрепление<br>отсутствует  |
| 348   | 684792.04     | 2336761.00 | Аналитический<br>метод                                 | 0.10   | Закрепление<br>отсутствует  |
| 349   | 684777.31     | 2337034.51 | Аналитический<br>метод                                 | 0.10   | Закрепление<br>отсутствует  |
| 350   | 684768.31     | 2337243.97 | Аналитический<br>метод                                 | 0.10   | Закрепление<br>отсутствует  |
| 351   | 684744.73     | 2337801.66 | Аналитический<br>метод                                 | 0.10   | Закрепление<br>отсутствует  |
| 352   | 684734.83     | 2337955.40 | Аналитический<br>метод                                 | 0.10   | Закрепление<br>отсутствует  |
| 353   | 684731.19     | 2338046.76 | Аналитический<br>метод                                 | 0.10   | Закрепление<br>отсутствует  |
| 354   | 684717.82     | 2338382.09 | Аналитический<br>метод                                 | 0.10   | Закрепление<br>отсутствует  |
| 355   | 684709.13     | 2338619.01 | Аналитический<br>метод                                 | 0.10   | Закрепление<br>отсутствует  |
| 356   | 684704.36     | 2338726.88 | Аналитический<br>метод                                 | 0.10   | Закрепление<br>отсутствует  |
| 357   | 684704.09     | 2338732.87 | Аналитический<br>метод                                 | 0.10   | Закрепление<br>отсутствует  |
| 358   | 684677.61     | 2339331.18 | Аналитический<br>метод                                 | 0.10   | Закрепление<br>отсутствует  |
| 359   | 684672.19     | 2339422.72 | Аналитический<br>метод                                 | 0.10   | Закрепление<br>отсутствует  |
| 360   | 684671.78     | 2339430.06 | Аналитический<br>метод                                 | 0.10   | Закрепление<br>отсутствует  |
| 361   | 684671.37     | 2339440.83 | Аналитический<br>метод                                 | 0.10   | Закрепление<br>отсутствует  |
| 362   | 684665.58     | 2339541.78 | Аналитический<br>метод                                 | 0.10   | Закрепление<br>отсутствует  |
| 363   | 684663.68     | 2339566.95 | Аналитический<br>метод                                 | 0.10   | Закрепление<br>отсутствует  |
| 364   | 684645.82     | 2339664.35 | Аналитический<br>метод                                 | 0.10   | Закрепление<br>отсутствует  |
| 365   | 684617.12     | 2339815.71 | Аналитический<br>метод                                 | 0.10   | Закрепление<br>отсутствует  |
| 366   | 684650.13     | 2339840.71 | Аналитический<br>метод                                 | 0.10   | Закрепление<br>отсутствует  |



| 2. Сведения о характерных точках границ объекта |               |            |  |   |   |
|---|---------------|------------|--|---|---|
| Обозначение<br>характерных точек<br>границ      | Координаты, м |            | Метод<br>определения<br>координат<br>характерной точки | Средняя<br>квадратическая<br>погрешность<br>положения<br>характерной<br>точки (Mt), м | Описание<br>обозначения<br>точки на<br>местности (при<br>наличии) |
|   | X             | Y          |  |   |   |
| 1   | 2             | 3          | 4  | 5   | 6   |
| 367   | 684649.57     | 2339856.45 | Аналитический метод                                    | 0.10  | Закрепление отсутствует   |
| 368   | 684657.72     | 2339856.45 | Аналитический метод                                    | 0.10  | Закрепление отсутствует   |
| 369   | 684657.81     | 2339889.96 | Аналитический метод                                    | 0.10  | Закрепление отсутствует   |
| 370   | 684685.99     | 2339891.53 | Аналитический метод                                    | 0.10  | Закрепление отсутствует   |
| 371   | 684706.40     | 2339892.55 | Аналитический метод                                    | 0.10  | Закрепление отсутствует   |
| 372   | 684704.93     | 2339922.11 | Аналитический метод                                    | 0.10  | Закрепление отсутствует   |
| 373   | 684709.36     | 2339922.33 | Аналитический метод                                    | 0.10  | Закрепление отсутствует   |
| 374   | 684709.24     | 2339924.61 | Аналитический метод                                    | 0.10  | Закрепление отсутствует   |
| 375   | 684711.74     | 2339924.79 | Аналитический метод                                    | 0.10  | Закрепление отсутствует   |
| 376   | 684711.53     | 2339928.08 | Аналитический метод                                    | 0.10  | Закрепление отсутствует   |
| 377   | 684713.12     | 2339928.17 | Аналитический метод                                    | 0.10  | Закрепление отсутствует   |
| 378   | 684713.06     | 2339929.16 | Аналитический метод                                    | 0.10  | Закрепление отсутствует   |
| 379   | 684711.47     | 2339929.08 | Аналитический метод                                    | 0.10  | Закрепление отсутствует   |
| 380   | 684711.32     | 2339931.49 | Аналитический метод                                    | 0.10  | Закрепление отсутствует   |
| 381   | 685039.17     | 2340014.70 | Аналитический метод                                    | 0.10  | Закрепление отсутствует   |
| 382   | 685037.33     | 2340020.62 | Аналитический метод                                    | 0.10  | Закрепление отсутствует   |
| 383   | 684998.92     | 2340010.42 | Аналитический метод                                    | 0.10  | Закрепление отсутствует   |
| 384   | 684771.72     | 2339952.76 | Аналитический метод                                    | 0.10  | Закрепление отсутствует   |
| 385   | 684718.41     | 2339939.23 | Аналитический метод                                    | 0.10  | Закрепление отсутствует   |
| 386   | 684710.94     | 2339937.49 | Аналитический метод                                    | 0.10  | Закрепление отсутствует   |
| 387   | 684710.79     | 2339939.94 | Аналитический метод                                    | 0.10  | Закрепление отсутствует   |
| 388   | 684699.94     | 2339939.40 | Аналитический метод                                    | 0.10  | Закрепление отсутствует   |
| 389   | 684700.28     | 2339933.43 | Аналитический метод                                    | 0.10  | Закрепление отсутствует   |
| 390   | 684696.16     | 2339933.23 | Аналитический метод                                    | 0.10  | Закрепление отсутствует   |
| 391   | 684697.80     | 2339899.80 | Аналитический метод                                    | 0.10  | Закрепление отсутствует   |

| 2. Сведения о характерных точках границ объекта |               |            |  |   |   |
|---|---------------|------------|--|---|---|
| Обозначение<br>характерных точек<br>границ      | Координаты, м |            | Метод<br>определения<br>координат<br>характерной точки | Средняя<br>квадратическая<br>погрешность<br>положения<br>характерной<br>точки (Mt), м | Описание<br>обозначения<br>точки на<br>местности (при<br>наличии) |
|   | X             | Y          |  |   |   |
| 1   | 2             | 3          | 4  | 5   | 6   |
| 392   | 684647.13     | 2339897.19 | Аналитический<br>метод                                 | 0.10  | Закрепление<br>отсутствует  |
| 393   | 684645.62     | 2339920.54 | Аналитический<br>метод                                 | 0.10  | Закрепление<br>отсутствует  |
| 394   | 684650.48     | 2339920.80 | Аналитический<br>метод                                 | 0.10  | Закрепление<br>отсутствует  |
| 395   | 684655.12     | 2339920.96 | Аналитический<br>метод                                 | 0.10  | Закрепление<br>отсутствует  |
| 396   | 684655.55     | 2339920.97 | Аналитический<br>метод                                 | 0.10  | Закрепление<br>отсутствует  |
| 397   | 684655.97     | 2339921.04 | Аналитический<br>метод                                 | 0.10  | Закрепление<br>отсутствует  |
| 398   | 684656.38     | 2339921.15 | Аналитический<br>метод                                 | 0.10  | Закрепление<br>отсутствует  |
| 399   | 684656.77     | 2339921.32 | Аналитический<br>метод                                 | 0.10  | Закрепление<br>отсутствует  |
| 400   | 684657.14     | 2339921.53 | Аналитический<br>метод                                 | 0.10  | Закрепление<br>отсутствует  |
| 401   | 684657.48     | 2339921.78 | Аналитический<br>метод                                 | 0.10  | Закрепление<br>отсутствует  |
| 402   | 684657.79     | 2339922.08 | Аналитический<br>метод                                 | 0.10  | Закрепление<br>отсутствует  |
| 403   | 684658.06     | 2339922.40 | Аналитический<br>метод                                 | 0.10  | Закрепление<br>отсутствует  |
| 404   | 684658.29     | 2339922.76 | Аналитический<br>метод                                 | 0.10  | Закрепление<br>отсутствует  |
| 405   | 684658.47     | 2339923.15 | Аналитический<br>метод                                 | 0.10  | Закрепление<br>отсутствует  |
| 406   | 684658.61     | 2339923.55 | Аналитический<br>метод                                 | 0.10  | Закрепление<br>отсутствует  |
| 407   | 684658.69     | 2339923.97 | Аналитический<br>метод                                 | 0.10  | Закрепление<br>отсутствует  |
| 408   | 684658.58     | 2339925.83 | Аналитический<br>метод                                 | 0.10  | Закрепление<br>отсутствует  |
| 409   | 684658.69     | 2339940.16 | Аналитический<br>метод                                 | 0.10  | Закрепление<br>отсутствует  |
| 410   | 684657.46     | 2339954.88 | Аналитический<br>метод                                 | 0.10  | Закрепление<br>отсутствует  |
| 411   | 684657.57     | 2339956.04 | Аналитический<br>метод                                 | 0.10  | Закрепление<br>отсутствует  |
| 412   | 684657.82     | 2339957.18 | Аналитический<br>метод                                 | 0.10  | Закрепление<br>отсутствует  |
| 413   | 684658.20     | 2339958.28 | Аналитический<br>метод                                 | 0.10  | Закрепление<br>отсутствует  |
| 414   | 684658.71     | 2339959.33 | Аналитический<br>метод                                 | 0.10  | Закрепление<br>отсутствует  |
| 415   | 684659.34     | 2339960.31 | Аналитический<br>метод                                 | 0.10  | Закрепление<br>отсутствует  |
| 416   | 684660.08     | 2339961.20 | Аналитический<br>метод                                 | 0.10  | Закрепление<br>отсутствует  |

| 2. Сведения о характерных точках границ объекта |               |            |  |   |   |
|---|---------------|------------|--|---|---|
| Обозначение<br>характерных точек<br>границ      | Координаты, м |            | Метод<br>определения<br>координат<br>характерной точки | Средняя<br>квадратическая<br>погрешность<br>положения<br>характерной<br>точки (Mt), м | Описание<br>обозначения<br>точки на<br>местности (при<br>наличии) |
|   | X             | Y          |  |   |   |
| 1   | 2             | 3          | 4  | 5   | 6   |
| 417   | 684660.93     | 2339962.00 | Аналитический метод                                    | 0.10  | Закрепление отсутствует   |
| 418   | 684661.87     | 2339962.69 | Аналитический метод                                    | 0.10  | Закрепление отсутствует   |
| 419   | 684662.88     | 2339963.27 | Аналитический метод                                    | 0.10  | Закрепление отсутствует   |
| 420   | 684663.96     | 2339963.72 | Аналитический метод                                    | 0.10  | Закрепление отсутствует   |
| 421   | 684665.08     | 2339964.03 | Аналитический метод                                    | 0.10  | Закрепление отсутствует   |
| 422   | 684666.23     | 2339964.21 | Аналитический метод                                    | 0.10  | Закрепление отсутствует   |
| 423   | 684667.10     | 2339964.23 | Аналитический метод                                    | 0.10  | Закрепление отсутствует   |
| 424   | 684671.30     | 2339964.44 | Аналитический метод                                    | 0.10  | Закрепление отсутствует   |
| 425   | 684676.27     | 2339965.10 | Аналитический метод                                    | 0.10  | Закрепление отсутствует   |
| 426   | 684685.62     | 2339966.76 | Аналитический метод                                    | 0.10  | Закрепление отсутствует   |
| 427   | 684689.61     | 2339967.52 | Аналитический метод                                    | 0.10  | Закрепление отсутствует   |
| 428   | 684693.65     | 2339967.98 | Аналитический метод                                    | 0.10  | Закрепление отсутствует   |
| 429   | 684694.61     | 2339967.97 | Аналитический метод                                    | 0.10  | Закрепление отсутствует   |
| 430   | 684695.56     | 2339967.87 | Аналитический метод                                    | 0.10  | Закрепление отсутствует   |
| 431   | 684696.49     | 2339967.66 | Аналитический метод                                    | 0.10  | Закрепление отсутствует   |
| 432   | 684697.40     | 2339967.36 | Аналитический метод                                    | 0.10  | Закрепление отсутствует   |
| 433   | 684699.09     | 2339966.18 | Аналитический метод                                    | 0.10  | Закрепление отсутствует   |
| 434   | 684700.62     | 2339964.80 | Аналитический метод                                    | 0.10  | Закрепление отсутствует   |
| 435   | 684701.97     | 2339963.24 | Аналитический метод                                    | 0.10  | Закрепление отсутствует   |
| 436   | 684703.11     | 2339961.53 | Аналитический метод                                    | 0.10  | Закрепление отсутствует   |
| 437   | 684704.04     | 2339959.69 | Аналитический метод                                    | 0.10  | Закрепление отсутствует   |
| 438   | 684705.45     | 2339958.19 | Аналитический метод                                    | 0.10  | Закрепление отсутствует   |
| 439   | 684698.95     | 2339979.06 | Аналитический метод                                    | 0.10  | Закрепление отсутствует   |
| 440   | 684695.68     | 2339993.66 | Аналитический метод                                    | 0.10  | Закрепление отсутствует   |
| 441   | 684695.16     | 2339991.40 | Аналитический метод                                    | 0.10  | Закрепление отсутствует   |

| 2. Сведения о характерных точках границ объекта |               |            |  |   |   |
|---|---------------|------------|--|---|---|
| Обозначение<br>характерных точек<br>границ      | Координаты, м |            | Метод<br>определения<br>координат<br>характерной точки | Средняя<br>квадратическая<br>погрешность<br>положения<br>характерной<br>точки (Mt), м | Описание<br>обозначения<br>точки на<br>местности (при<br>наличии) |
|   | X             | Y          |  |   |   |
| 1   | 2             | 3          | 4  | 5   | 6   |
| 442   | 684695.19     | 2339989.64 | Аналитический метод                                    | 0.10  | Закрепление отсутствует   |
| 443   | 684695.01     | 2339987.90 | Аналитический метод                                    | 0.10  | Закрепление отсутствует   |
| 444   | 684694.61     | 2339986.19 | Аналитический метод                                    | 0.10  | Закрепление отсутствует   |
| 445   | 684694.00     | 2339984.55 | Аналитический метод                                    | 0.10  | Закрепление отсутствует   |
| 446   | 684693.19     | 2339982.99 | Аналитический метод                                    | 0.10  | Закрепление отсутствует   |
| 447   | 684692.20     | 2339981.54 | Аналитический метод                                    | 0.10  | Закрепление отсутствует   |
| 448   | 684691.03     | 2339980.23 | Аналитический метод                                    | 0.10  | Закрепление отсутствует   |
| 449   | 684689.72     | 2339979.07 | Аналитический метод                                    | 0.10  | Закрепление отсутствует   |
| 450   | 684688.27     | 2339978.08 | Аналитический метод                                    | 0.10  | Закрепление отсутствует   |
| 451   | 684686.71     | 2339977.28 | Аналитический метод                                    | 0.10  | Закрепление отсутствует   |
| 452   | 684685.06     | 2339976.68 | Аналитический метод                                    | 0.10  | Закрепление отсутствует   |
| 453   | 684683.35     | 2339976.28 | Аналитический метод                                    | 0.10  | Закрепление отсутствует   |
| 454   | 684680.66     | 2339976.17 | Аналитический метод                                    | 0.10  | Закрепление отсутствует   |
| 455   | 684670.61     | 2339976.21 | Аналитический метод                                    | 0.10  | Закрепление отсутствует   |
| 456   | 684660.57     | 2339976.49 | Аналитический метод                                    | 0.10  | Закрепление отсутствует   |
| 457   | 684655.10     | 2339976.18 | Аналитический метод                                    | 0.10  | Закрепление отсутствует   |
| 458   | 684651.91     | 2339976.09 | Аналитический метод                                    | 0.10  | Закрепление отсутствует   |
| 459   | 684651.64     | 2339980.32 | Аналитический метод                                    | 0.10  | Закрепление отсутствует   |
| 460   | 684640.56     | 2339979.62 | Аналитический метод                                    | 0.10  | Закрепление отсутствует   |
| 461   | 684639.55     | 2339985.06 | Аналитический метод                                    | 0.10  | Закрепление отсутствует   |
| 462   | 684586.95     | 2340893.35 | Аналитический метод                                    | 0.10  | Закрепление отсутствует   |
| 463   | 684580.82     | 2340983.57 | Аналитический метод                                    | 0.10  | Закрепление отсутствует   |
| 464   | 684579.74     | 2341011.05 | Аналитический метод                                    | 0.10  | Закрепление отсутствует   |
| 465   | 684577.36     | 2341037.33 | Аналитический метод                                    | 0.10  | Закрепление отсутствует   |
| 466   | 684574.08     | 2341124.02 | Аналитический метод                                    | 0.10  | Закрепление отсутствует   |

| 2. Сведения о характерных точках границ объекта |               |            |  |   |   |
|---|---------------|------------|--|---|---|
| Обозначение<br>характерных точек<br>границ      | Координаты, м |            | Метод<br>определения<br>координат<br>характерной точки | Средняя<br>квадратическая<br>погрешность<br>положения<br>характерной<br>точки (Mt), м | Описание<br>обозначения<br>точки на<br>местности (при<br>наличии) |
|   | X             | Y          |  |   |   |
| 1   | 2             | 3          | 4  | 5   | 6   |
| 467   | 684570.50     | 2341152.48 | Аналитический метод                                    | 0.10  | Закрепление отсутствует   |
| 468   | 684548.49     | 2341517.18 | Аналитический метод                                    | 0.10  | Закрепление отсутствует   |
| 469   | 684539.10     | 2341653.70 | Аналитический метод                                    | 0.10  | Закрепление отсутствует   |
| 470   | 684535.73     | 2341710.43 | Аналитический метод                                    | 0.10  | Закрепление отсутствует   |
| 471   | 684530.99     | 2341770.30 | Аналитический метод                                    | 0.10  | Закрепление отсутствует   |
| 472   | 684527.62     | 2341817.18 | Аналитический метод                                    | 0.10  | Закрепление отсутствует   |
| 473   | 684527.56     | 2341828.43 | Аналитический метод                                    | 0.10  | Закрепление отсутствует   |
| 474   | 684527.39     | 2341843.29 | Аналитический метод                                    | 0.10  | Закрепление отсутствует   |
| 475   | 684526.04     | 2341866.06 | Аналитический метод                                    | 0.10  | Закрепление отсутствует   |
| 476   | 684522.57     | 2341924.89 | Аналитический метод                                    | 0.10  | Закрепление отсутствует   |
| 477   | 684518.33     | 2341967.29 | Аналитический метод                                    | 0.10  | Закрепление отсутствует   |
| 478   | 684517.75     | 2341975.27 | Аналитический метод                                    | 0.10  | Закрепление отсутствует   |
| 479   | 684516.91     | 2342000.37 | Аналитический метод                                    | 0.10  | Закрепление отсутствует   |
| 480   | 684514.25     | 2342023.72 | Аналитический метод                                    | 0.10  | Закрепление отсутствует   |
| 481   | 684497.77     | 2342228.61 | Аналитический метод                                    | 0.10  | Закрепление отсутствует   |
| 482   | 684494.25     | 2342260.80 | Аналитический метод                                    | 0.10  | Закрепление отсутствует   |
| 483   | 684492.90     | 2342294.33 | Аналитический метод                                    | 0.10  | Закрепление отсутствует   |
| 484   | 684470.58     | 2342379.71 | Аналитический метод                                    | 0.10  | Закрепление отсутствует   |
| 485   | 684467.60     | 2342391.71 | Аналитический метод                                    | 0.10  | Закрепление отсутствует   |
| 486   | 684465.99     | 2342398.18 | Аналитический метод                                    | 0.10  | Закрепление отсутствует   |
| 487   | 684445.53     | 2342480.68 | Аналитический метод                                    | 0.10  | Закрепление отсутствует   |
| 488   | 684427.01     | 2342557.56 | Аналитический метод                                    | 0.10  | Закрепление отсутствует   |
| 489   | 684150.57     | 2343674.80 | Аналитический метод                                    | 0.10  | Закрепление отсутствует   |
| 490   | 684150.32     | 2343676.19 | Аналитический метод                                    | 0.10  | Закрепление отсутствует   |
| 491   | 684144.11     | 2343705.54 | Аналитический метод                                    | 0.10  | Закрепление отсутствует   |

| 2. Сведения о характерных точках границ объекта |               |            |  |   |   |
|---|---------------|------------|--|---|---|
| Обозначение<br>характерных точек<br>границ      | Координаты, м |            | Метод<br>определения<br>координат<br>характерной точки | Средняя<br>квадратическая<br>погрешность<br>положения<br>характерной<br>точки (Mt), м | Описание<br>обозначения<br>точки на<br>местности (при<br>наличии) |
|   | X             | Y          |  |   |   |
| 1   | 2             | 3          | 4  | 5   | 6   |
| 492   | 684141.66     | 2343716.35 | Аналитический<br>метод                                 | 0.10  | Закрепление<br>отсутствует  |
| 493   | 684137.44     | 2343732.82 | Аналитический<br>метод                                 | 0.10  | Закрепление<br>отсутствует  |
| 494   | 684132.26     | 2343754.20 | Аналитический<br>метод                                 | 0.10  | Закрепление<br>отсутствует  |
| 495   | 684130.25     | 2343761.95 | Аналитический<br>метод                                 | 0.10  | Закрепление<br>отсутствует  |
| 496   | 684127.94     | 2343769.62 | Аналитический<br>метод                                 | 0.10  | Закрепление<br>отсутствует  |
| 497   | 684125.64     | 2343780.38 | Аналитический<br>метод                                 | 0.10  | Закрепление<br>отсутствует  |
| 498   | 684122.53     | 2343791.98 | Аналитический<br>метод                                 | 0.10  | Закрепление<br>отсутствует  |
| 499   | 684118.23     | 2343808.43 | Аналитический<br>метод                                 | 0.10  | Закрепление<br>отсутствует  |
| 500   | 684115.24     | 2343820.05 | Аналитический<br>метод                                 | 0.10  | Закрепление<br>отсутствует  |
| 501   | 684110.78     | 2343838.52 | Аналитический<br>метод                                 | 0.10  | Закрепление<br>отсутствует  |
| 502   | 684109.59     | 2343842.82 | Аналитический<br>метод                                 | 0.10  | Закрепление<br>отсутствует  |
| 503   | 684113.81     | 2343844.41 | Аналитический<br>метод                                 | 0.10  | Закрепление<br>отсутствует  |
| 504   | 684112.23     | 2343851.23 | Аналитический<br>метод                                 | 0.10  | Закрепление<br>отсутствует  |
| 505   | 684107.41     | 2343850.73 | Аналитический<br>метод                                 | 0.10  | Закрепление<br>отсутствует  |
| 506   | 684107.25     | 2343851.04 | Аналитический<br>метод                                 | 0.10  | Закрепление<br>отсутствует  |
| 507   | 684106.92     | 2343851.22 | Аналитический<br>метод                                 | 0.10  | Закрепление<br>отсутствует  |
| 508   | 684103.17     | 2343866.38 | Аналитический<br>метод                                 | 0.10  | Закрепление<br>отсутствует  |
| 509   | 684097.89     | 2343887.67 | Аналитический<br>метод                                 | 0.10  | Закрепление<br>отсутствует  |
| 510   | 684095.22     | 2343899.44 | Аналитический<br>метод                                 | 0.10  | Закрепление<br>отсутствует  |
| 511   | 684094.12     | 2343905.35 | Аналитический<br>метод                                 | 0.10  | Закрепление<br>отсутствует  |
| 512   | 684091.41     | 2343916.01 | Аналитический<br>метод                                 | 0.10  | Закрепление<br>отсутствует  |
| 513   | 684087.50     | 2343934.61 | Аналитический<br>метод                                 | 0.10  | Закрепление<br>отсутствует  |
| 514   | 684079.46     | 2343967.73 | Аналитический<br>метод                                 | 0.10  | Закрепление<br>отсутствует  |
| 515   | 684075.78     | 2343981.24 | Аналитический<br>метод                                 | 0.10  | Закрепление<br>отсутствует  |
| 516   | 684070.31     | 2344002.55 | Аналитический<br>метод                                 | 0.10  | Закрепление<br>отсутствует  |

| 2. Сведения о характерных точках границ объекта |               |            |  |   |   |
|---|---------------|------------|--|---|---|
| Обозначение<br>характерных точек<br>границ      | Координаты, м |            | Метод<br>определения<br>координат<br>характерной точки | Средняя<br>квадратическая<br>погрешность<br>положения<br>характерной<br>точки (Mt), м | Описание<br>обозначения<br>точки на<br>местности (при<br>наличии) |
|   | X             | Y          |  |   |   |
| 1   | 2             | 3          | 4  | 5   | 6   |
| 517   | 684065.31     | 2344019.85 | Аналитический метод                                    | 0.10  | Закрепление отсутствует   |
| 518   | 684064.78     | 2344021.78 | Аналитический метод                                    | 0.10  | Закрепление отсутствует   |
| 519   | 684058.73     | 2344045.66 | Аналитический метод                                    | 0.10  | Закрепление отсутствует   |
| 520   | 684054.35     | 2344063.30 | Аналитический метод                                    | 0.10  | Закрепление отсутствует   |
| 521   | 684055.17     | 2344063.55 | Аналитический метод                                    | 0.10  | Закрепление отсутствует   |
| 522   | 684054.35     | 2344068.49 | Аналитический метод                                    | 0.10  | Закрепление отсутствует   |
| 523   | 684052.10     | 2344079.27 | Аналитический метод                                    | 0.10  | Закрепление отсутствует   |
| 524   | 684048.02     | 2344095.77 | Аналитический метод                                    | 0.10  | Закрепление отсутствует   |
| 525   | 684044.09     | 2344112.31 | Аналитический метод                                    | 0.10  | Закрепление отсутствует   |
| 526   | 684037.90     | 2344135.51 | Аналитический метод                                    | 0.10  | Закрепление отсутствует   |
| 527   | 684036.14     | 2344144.34 | Аналитический метод                                    | 0.10  | Закрепление отсутствует   |
| 528   | 684027.28     | 2344180.27 | Аналитический метод                                    | 0.10  | Закрепление отсутствует   |
| 529   | 684022.18     | 2344199.61 | Аналитический метод                                    | 0.10  | Закрепление отсутствует   |
| 530   | 684018.57     | 2344215.20 | Аналитический метод                                    | 0.10  | Закрепление отсутствует   |
| 531   | 684014.15     | 2344232.64 | Аналитический метод                                    | 0.10  | Закрепление отсутствует   |
| 532   | 684010.51     | 2344248.23 | Аналитический метод                                    | 0.10  | Закрепление отсутствует   |
| 533   | 684009.10     | 2344253.03 | Аналитический метод                                    | 0.10  | Закрепление отсутствует   |
| 534   | 683993.95     | 2344317.27 | Аналитический метод                                    | 0.10  | Закрепление отсутствует   |
| 535   | 683987.32     | 2344343.45 | Аналитический метод                                    | 0.10  | Закрепление отсутствует   |
| 536   | 683984.75     | 2344352.08 | Аналитический метод                                    | 0.10  | Закрепление отсутствует   |
| 537   | 683976.97     | 2344387.24 | Аналитический метод                                    | 0.10  | Закрепление отсутствует   |
| 538   | 683973.71     | 2344400.86 | Аналитический метод                                    | 0.10  | Закрепление отсутствует   |
| 539   | 683969.27     | 2344418.30 | Аналитический метод                                    | 0.10  | Закрепление отсутствует   |
| 540   | 683965.21     | 2344434.81 | Аналитический метод                                    | 0.10  | Закрепление отсутствует   |
| 541   | 683962.94     | 2344442.49 | Аналитический метод                                    | 0.10  | Закрепление отсутствует   |

| 2. Сведения о характерных точках границ объекта |               |            |  |  |   |
|---|---------------|------------|--|--|---|
| Обозначение<br>характерных точек<br>границ      | Координаты, м |            | Метод<br>определения<br>координат<br>характерной точки | Средняя<br>квадратическая<br>погрешность<br>положения<br>характерной<br>точки (M <sub>t</sub> ), м | Описание<br>обозначения<br>точки на<br>местности (при<br>наличии) |
|   | X             | Y          |  |  |   |
| 1   | 2             | 3          | 4  | 5  | 6   |
| 542   | 683962.23     | 2344445.24 | Аналитический метод                                    | 0.10   | Закрепление отсутствует   |
| 543   | 683967.79     | 2344449.47 | Аналитический метод                                    | 0.10   | Закрепление отсутствует   |
| 544   | 683980.76     | 2344460.46 | Аналитический метод                                    | 0.10   | Закрепление отсутствует   |
| 545   | 683993.23     | 2344470.29 | Аналитический метод                                    | 0.10   | Закрепление отсутствует   |
| 546   | 683998.89     | 2344455.69 | Аналитический метод                                    | 0.10   | Закрепление отсутствует   |
| 547   | 684005.71     | 2344457.26 | Аналитический метод                                    | 0.10   | Закрепление отсутствует   |
| 548   | 684003.20     | 2344478.22 | Аналитический метод                                    | 0.10   | Закрепление отсутствует   |
| 549   | 684023.98     | 2344496.02 | Аналитический метод                                    | 0.10   | Закрепление отсутствует   |
| 550   | 684030.72     | 2344481.31 | Аналитический метод                                    | 0.10   | Закрепление отсутствует   |
| 551   | 684037.45     | 2344483.25 | Аналитический метод                                    | 0.10   | Закрепление отсутствует   |
| 552   | 684034.22     | 2344503.63 | Аналитический метод                                    | 0.10   | Закрепление отсутствует   |
| 553   | 684044.90     | 2344511.57 | Аналитический метод                                    | 0.10   | Закрепление отсутствует   |
| 554   | 684064.19     | 2344529.04 | Аналитический метод                                    | 0.10   | Закрепление отсутствует   |
| 555   | 684098.54     | 2344556.55 | Аналитический метод                                    | 0.10   | Закрепление отсутствует   |
| 556   | 684103.78     | 2344557.67 | Аналитический метод                                    | 0.10   | Закрепление отсутствует   |
| 557   | 684103.89     | 2344558.06 | Аналитический метод                                    | 0.10   | Закрепление отсутствует   |
| 558   | 684104.53     | 2344555.60 | Аналитический метод                                    | 0.10   | Закрепление отсутствует   |
| 559   | 684108.09     | 2344553.62 | Аналитический метод                                    | 0.10   | Закрепление отсутствует   |
| 560   | 684115.46     | 2344553.01 | Аналитический метод                                    | 0.10   | Закрепление отсутствует   |
| 561   | 684151.44     | 2344561.64 | Аналитический метод                                    | 0.10   | Закрепление отсутствует   |
| 562   | 684155.51     | 2344568.92 | Аналитический метод                                    | 0.10   | Закрепление отсутствует   |
| 563   | 684153.51     | 2344577.70 | Аналитический метод                                    | 0.10   | Закрепление отсутствует   |
| 564   | 684145.44     | 2344609.08 | Аналитический метод                                    | 0.10   | Закрепление отсутствует   |
| 565   | 684138.76     | 2344633.18 | Аналитический метод                                    | 0.10   | Закрепление отсутствует   |
| 566   | 684132.82     | 2344637.35 | Аналитический метод                                    | 0.10   | Закрепление отсутствует   |



| 2. Сведения о характерных точках границ объекта |               |            |  |   |   |
|---|---------------|------------|--|---|---|
| Обозначение<br>характерных точек<br>границ      | Координаты, м |            | Метод<br>определения<br>координат<br>характерной точки | Средняя<br>квадратическая<br>погрешность<br>положения<br>характерной<br>точки (Mt), м | Описание<br>обозначения<br>точки на<br>местности (при<br>наличии) |
|   | X             | Y          |  |   |   |
| 1   | 2             | 3          | 4  | 5   | 6   |
| 567   | 684106.53     | 2344631.21 | Аналитический метод                                    | 0.10  | Закрепление отсутствует   |
| 568   | 684094.41     | 2344626.04 | Аналитический метод                                    | 0.10  | Закрепление отсутствует   |
| 569   | 684093.59     | 2344625.18 | Аналитический метод                                    | 0.10  | Закрепление отсутствует   |
| 570   | 684090.73     | 2344624.25 | Аналитический метод                                    | 0.10  | Закрепление отсутствует   |
| 571   | 684088.49     | 2344621.68 | Аналитический метод                                    | 0.10  | Закрепление отсутствует   |
| 572   | 684094.65     | 2344597.45 | Аналитический метод                                    | 0.10  | Закрепление отсутствует   |
| 573   | 684100.21     | 2344574.00 | Аналитический метод                                    | 0.10  | Закрепление отсутствует   |
| 574   | 684094.76     | 2344572.85 | Аналитический метод                                    | 0.10  | Закрепление отсутствует   |
| 575   | 684092.61     | 2344571.91 | Аналитический метод                                    | 0.10  | Закрепление отсутствует   |
| 576   | 684078.92     | 2344560.22 | Аналитический метод                                    | 0.10  | Закрепление отсутствует   |
| 577   | 684059.75     | 2344544.17 | Аналитический метод                                    | 0.10  | Закрепление отсутствует   |
| 578   | 684051.98     | 2344537.87 | Аналитический метод                                    | 0.10  | Закрепление отсутствует   |
| 579   | 684038.46     | 2344527.54 | Аналитический метод                                    | 0.10  | Закрепление отсутствует   |
| 580   | 684029.31     | 2344519.92 | Аналитический метод                                    | 0.10  | Закрепление отсутствует   |
| 581   | 684022.46     | 2344535.23 | Аналитический метод                                    | 0.10  | Закрепление отсутствует   |
| 582   | 684015.74     | 2344533.29 | Аналитический метод                                    | 0.10  | Закрепление отсутствует   |
| 583   | 684019.56     | 2344511.47 | Аналитический метод                                    | 0.10  | Закрепление отсутствует   |
| 584   | 683999.23     | 2344495.48 | Аналитический метод                                    | 0.10  | Закрепление отсутствует   |
| 585   | 683993.54     | 2344510.14 | Аналитический метод                                    | 0.10  | Закрепление отсутствует   |
| 586   | 683986.74     | 2344508.58 | Аналитический метод                                    | 0.10  | Закрепление отсутствует   |
| 587   | 683989.34     | 2344487.22 | Аналитический метод                                    | 0.10  | Закрепление отсутствует   |
| 588   | 683958.68     | 2344461.84 | Аналитический метод                                    | 0.10  | Закрепление отсутствует   |
| 589   | 683956.63     | 2344470.17 | Аналитический метод                                    | 0.10  | Закрепление отсутствует   |
| 590   | 683954.21     | 2344477.81 | Аналитический метод                                    | 0.10  | Закрепление отсутствует   |
| 591   | 683951.12     | 2344489.40 | Аналитический метод                                    | 0.10  | Закрепление отсутствует   |

| 2. Сведения о характерных точках границ объекта |               |            |  |   |   |
|---|---------------|------------|--|---|---|
| Обозначение<br>характерных точек<br>границ      | Координаты, м |            | Метод<br>определения<br>координат<br>характерной точки | Средняя<br>квадратическая<br>погрешность<br>положения<br>характерной<br>точки (Mt), м | Описание<br>обозначения<br>точки на<br>местности (при<br>наличии) |
|   | X             | Y          |  |   |   |
| 1   | 2             | 3          | 4  | 5   | 6   |
| 592   | 683947.70     | 2344504.01 | Аналитический<br>метод                                 | 0.10  | Закрепление<br>отсутствует  |
| 593   | 683912.10     | 2344644.56 | Аналитический<br>метод                                 | 0.10  | Закрепление<br>отсутствует  |
| 594   | 683906.07     | 2344668.83 | Аналитический<br>метод                                 | 0.10  | Закрепление<br>отсутствует  |
| 595   | 683904.01     | 2344676.56 | Аналитический<br>метод                                 | 0.10  | Закрепление<br>отсутствует  |
| 596   | 683900.89     | 2344689.18 | Аналитический<br>метод                                 | 0.10  | Закрепление<br>отсутствует  |
| 597   | 683899.34     | 2344696.00 | Аналитический<br>метод                                 | 0.10  | Закрепление<br>отсутствует  |
| 598   | 683893.97     | 2344716.31 | Аналитический<br>метод                                 | 0.10  | Закрепление<br>отсутствует  |
| 599   | 683883.06     | 2344761.00 | Аналитический<br>метод                                 | 0.10  | Закрепление<br>отсутствует  |
| 600   | 683878.77     | 2344777.45 | Аналитический<br>метод                                 | 0.10  | Закрепление<br>отсутствует  |
| 601   | 683874.84     | 2344793.99 | Аналитический<br>метод                                 | 0.10  | Закрепление<br>отсутствует  |
| 602   | 683863.34     | 2344838.53 | Аналитический<br>метод                                 | 0.10  | Закрепление<br>отсутствует  |
| 603   | 683856.49     | 2344865.68 | Аналитический<br>метод                                 | 0.10  | Закрепление<br>отсутствует  |
| 604   | 683850.92     | 2344891.08 | Аналитический<br>метод                                 | 0.10  | Закрепление<br>отсутствует  |
| 605   | 683850.29     | 2344893.76 | Аналитический<br>метод                                 | 0.10  | Закрепление<br>отсутствует  |
| 606   | 683856.20     | 2344893.33 | Аналитический<br>метод                                 | 0.10  | Закрепление<br>отсутствует  |
| 607   | 683871.05     | 2344897.00 | Аналитический<br>метод                                 | 0.10  | Закрепление<br>отсутствует  |
| 608   | 683876.66     | 2344899.42 | Аналитический<br>метод                                 | 0.10  | Закрепление<br>отсутствует  |
| 609   | 683880.46     | 2344896.72 | Аналитический<br>метод                                 | 0.10  | Закрепление<br>отсутствует  |
| 610   | 683883.93     | 2344901.61 | Аналитический<br>метод                                 | 0.10  | Закрепление<br>отсутствует  |
| 611   | 683877.88     | 2344905.90 | Аналитический<br>метод                                 | 0.10  | Закрепление<br>отсутствует  |
| 612   | 683869.61     | 2344902.83 | Аналитический<br>метод                                 | 0.10  | Закрепление<br>отсутствует  |
| 613   | 683854.76     | 2344899.15 | Аналитический<br>метод                                 | 0.10  | Закрепление<br>отсутствует  |
| 614   | 683848.90     | 2344899.74 | Аналитический<br>метод                                 | 0.10  | Закрепление<br>отсутствует  |
| 615   | 683844.09     | 2344920.30 | Аналитический<br>метод                                 | 0.10  | Закрепление<br>отсутствует  |
| 616   | 683841.22     | 2344928.86 | Аналитический<br>метод                                 | 0.10  | Закрепление<br>отсутствует  |

| 2. Сведения о характерных точках границ объекта |               |            |  |   |   |
|---|---------------|------------|--|---|---|
| Обозначение<br>характерных точек<br>границ      | Координаты, м |            | Метод<br>определения<br>координат<br>характерной точки | Средняя<br>квадратическая<br>погрешность<br>положения<br>характерной<br>точки (Mt), м | Описание<br>обозначения<br>точки на<br>местности (при<br>наличии) |
|   | X             | Y          |  |   |   |
| 1   | 2             | 3          | 4  | 5   | 6   |
| 617   | 683838.12     | 2344939.39 | Аналитический метод                                    | 0.10  | Закрепление отсутствует   |
| 618   | 683812.24     | 2345053.54 | Аналитический метод                                    | 0.10  | Закрепление отсутствует   |
| 619   | 683785.68     | 2345160.63 | Аналитический метод                                    | 0.10  | Закрепление отсутствует   |
| 620   | 683773.77     | 2345206.23 | Аналитический метод                                    | 0.10  | Закрепление отсутствует   |
| 621   | 683768.03     | 2345227.51 | Аналитический метод                                    | 0.10  | Закрепление отсутствует   |
| 622   | 683764.05     | 2345244.56 | Аналитический метод                                    | 0.10  | Закрепление отсутствует   |
| 623   | 683759.25     | 2345263.97 | Аналитический метод                                    | 0.10  | Закрепление отсутствует   |
| 624   | 683757.68     | 2345270.79 | Аналитический метод                                    | 0.10  | Закрепление отсутствует   |
| 625   | 683757.26     | 2345271.72 | Аналитический метод                                    | 0.10  | Закрепление отсутствует   |
| 626   | 683755.16     | 2345273.26 | Аналитический метод                                    | 0.10  | Закрепление отсутствует   |
| 627   | 683754.45     | 2345273.08 | Аналитический метод                                    | 0.10  | Закрепление отсутствует   |
| 628   | 683737.40     | 2345344.37 | Аналитический метод                                    | 0.10  | Закрепление отсутствует   |
| 629   | 683477.86     | 2346388.85 | Аналитический метод                                    | 0.10  | Закрепление отсутствует   |
| 630   | 683450.90     | 2346516.01 | Аналитический метод                                    | 0.10  | Закрепление отсутствует   |
| 631   | 683444.89     | 2346535.96 | Аналитический метод                                    | 0.10  | Закрепление отсутствует   |
| 632   | 683440.67     | 2346553.15 | Аналитический метод                                    | 0.10  | Закрепление отсутствует   |
| 633   | 683437.06     | 2346570.15 | Аналитический метод                                    | 0.10  | Закрепление отсутствует   |
| 634   | 683432.85     | 2346587.73 | Аналитический метод                                    | 0.10  | Закрепление отсутствует   |
| 635   | 683427.98     | 2346605.77 | Аналитический метод                                    | 0.10  | Закрепление отсутствует   |
| 636   | 683423.27     | 2346624.62 | Аналитический метод                                    | 0.10  | Закрепление отсутствует   |
| 637   | 683415.30     | 2346653.73 | Аналитический метод                                    | 0.10  | Закрепление отсутствует   |
| 638   | 683412.16     | 2346666.94 | Аналитический метод                                    | 0.10  | Закрепление отсутствует   |
| 639   | 683406.25     | 2346687.20 | Аналитический метод                                    | 0.10  | Закрепление отсутствует   |
| 640   | 683402.35     | 2346703.50 | Аналитический метод                                    | 0.10  | Закрепление отсутствует   |
| 641   | 683398.51     | 2346721.62 | Аналитический метод                                    | 0.10  | Закрепление отсутствует   |

| 2. Сведения о характерных точках границ объекта |               |            |  |  |   |
|---|---------------|------------|--|--|---|
| Обозначение<br>характерных точек<br>границ      | Координаты, м |            | Метод<br>определения<br>координат<br>характерной точки | Средняя<br>квадратическая<br>погрешность<br>положения<br>характерной<br>точки (M <sub>t</sub> ), м | Описание<br>обозначения<br>точки на<br>местности (при<br>наличии) |
|   | X             | Y          |  |  |   |
| 1   | 2             | 3          | 4  | 5  | 6   |
| 642   | 683389.08     | 2346761.85 | Аналитический метод                                    | 0.10   | Закрепление отсутствует   |
| 643   | 683380.68     | 2346796.72 | Аналитический метод                                    | 0.10   | Закрепление отсутствует   |
| 644   | 683376.75     | 2346814.02 | Аналитический метод                                    | 0.10   | Закрепление отсутствует   |
| 645   | 683370.22     | 2346838.35 | Аналитический метод                                    | 0.10   | Закрепление отсутствует   |
| 646   | 683358.65     | 2346884.12 | Аналитический метод                                    | 0.10   | Закрепление отсутствует   |
| 647   | 683355.08     | 2346898.87 | Аналитический метод                                    | 0.10   | Закрепление отсутствует   |
| 648   | 683346.29     | 2346915.32 | Аналитический метод                                    | 0.10   | Закрепление отсутствует   |
| 649   | 683337.43     | 2346929.65 | Аналитический метод                                    | 0.10   | Закрепление отсутствует   |
| 650   | 683329.13     | 2346945.51 | Аналитический метод                                    | 0.10   | Закрепление отсутствует   |
| 651   | 683240.36     | 2347057.47 | Аналитический метод                                    | 0.10   | Закрепление отсутствует   |
| 652   | 683109.74     | 2347226.59 | Аналитический метод                                    | 0.10   | Закрепление отсутствует   |
| 653   | 682867.53     | 2347559.48 | Аналитический метод                                    | 0.10   | Закрепление отсутствует   |
| 654   | 682809.04     | 2347633.20 | Аналитический метод                                    | 0.10   | Закрепление отсутствует   |
| 655   | 682776.67     | 2347672.69 | Аналитический метод                                    | 0.10   | Закрепление отсутствует   |
| 656   | 682751.39     | 2347701.30 | Аналитический метод                                    | 0.10   | Закрепление отсутствует   |
| 657   | 682748.37     | 2347718.74 | Аналитический метод                                    | 0.10   | Закрепление отсутствует   |
| 658   | 682670.77     | 2347826.58 | Аналитический метод                                    | 0.10   | Закрепление отсутствует   |
| 659   | 682609.31     | 2347919.31 | Аналитический метод                                    | 0.10   | Закрепление отсутствует   |
| 660   | 682535.71     | 2348027.43 | Аналитический метод                                    | 0.10   | Закрепление отсутствует   |
| 661   | 682521.01     | 2348058.84 | Аналитический метод                                    | 0.10   | Закрепление отсутствует   |
| 662   | 682470.11     | 2348247.79 | Аналитический метод                                    | 0.10   | Закрепление отсутствует   |
| 663   | 682430.27     | 2348439.76 | Аналитический метод                                    | 0.10   | Закрепление отсутствует   |
| 664   | 682416.23     | 2348510.33 | Аналитический метод                                    | 0.10   | Закрепление отсутствует   |
| 665   | 682408.19     | 2348555.36 | Аналитический метод                                    | 0.10   | Закрепление отсутствует   |
| 666   | 682394.47     | 2348618.68 | Аналитический метод                                    | 0.10   | Закрепление отсутствует   |

| 2. Сведения о характерных точках границ объекта |               |            |  |   |   |
|---|---------------|------------|--|---|---|
| Обозначение<br>характерных точек<br>границ      | Координаты, м |            | Метод<br>определения<br>координат<br>характерной точки | Средняя<br>квадратическая<br>погрешность<br>положения<br>характерной<br>точки (Mt), м | Описание<br>обозначения<br>точки на<br>местности (при<br>наличии) |
|   | X             | Y          |  |   |   |
| 1   | 2             | 3          | 4  | 5   | 6   |
| 667   | 682348.29     | 2348723.87 | Аналитический метод                                    | 0.10  | Закрепление отсутствует   |
| 668   | 682345.46     | 2348729.22 | Аналитический метод                                    | 0.10  | Закрепление отсутствует   |
| 669   | 682342.28     | 2348736.46 | Аналитический метод                                    | 0.10  | Закрепление отсутствует   |
| 670   | 682323.09     | 2348780.04 | Аналитический метод                                    | 0.10  | Закрепление отсутствует   |
| 671   | 682313.20     | 2348839.15 | Аналитический метод                                    | 0.10  | Закрепление отсутствует   |
| 672   | 682267.78     | 2349052.46 | Аналитический метод                                    | 0.10  | Закрепление отсутствует   |
| 673   | 682273.72     | 2349069.14 | Аналитический метод                                    | 0.10  | Закрепление отсутствует   |
| 674   | 682277.52     | 2349109.71 | Аналитический метод                                    | 0.10  | Закрепление отсутствует   |
| 675   | 682278.28     | 2349116.98 | Аналитический метод                                    | 0.10  | Закрепление отсутствует   |
| 676   | 682286.51     | 2349205.78 | Аналитический метод                                    | 0.10  | Закрепление отсутствует   |
| 677   | 682288.31     | 2349221.43 | Аналитический метод                                    | 0.10  | Закрепление отсутствует   |
| 678   | 682234.75     | 2349530.68 | Аналитический метод                                    | 0.10  | Закрепление отсутствует   |
| 679   | 682202.50     | 2349710.38 | Аналитический метод                                    | 0.10  | Закрепление отсутствует   |
| 680   | 682161.90     | 2349942.00 | Аналитический метод                                    | 0.10  | Закрепление отсутствует   |
| 681   | 682121.65     | 2350169.40 | Аналитический метод                                    | 0.10  | Закрепление отсутствует   |
| 682   | 682088.51     | 2350347.94 | Аналитический метод                                    | 0.10  | Закрепление отсутствует   |
| 683   | 682085.61     | 2350357.02 | Аналитический метод                                    | 0.10  | Закрепление отсутствует   |
| 684   | 682066.40     | 2350457.59 | Аналитический метод                                    | 0.10  | Закрепление отсутствует   |
| 685   | 682060.45     | 2350482.95 | Аналитический метод                                    | 0.10  | Закрепление отсутствует   |
| 686   | 682049.06     | 2350545.31 | Аналитический метод                                    | 0.10  | Закрепление отсутствует   |
| 687   | 682033.72     | 2350633.01 | Аналитический метод                                    | 0.10  | Закрепление отсутствует   |
| 688   | 682018.48     | 2350700.11 | Аналитический метод                                    | 0.10  | Закрепление отсутствует   |
| 689   | 682002.48     | 2350780.40 | Аналитический метод                                    | 0.10  | Закрепление отсутствует   |
| 690   | 681984.32     | 2350875.20 | Аналитический метод                                    | 0.10  | Закрепление отсутствует   |
| 691   | 681967.75     | 2350970.03 | Аналитический метод                                    | 0.10  | Закрепление отсутствует   |

| 2. Сведения о характерных точках границ объекта |               |            |  |   |   |
|---|---------------|------------|--|---|---|
| Обозначение<br>характерных точек<br>границ      | Координаты, м |            | Метод<br>определения<br>координат<br>характерной точки | Средняя<br>квадратическая<br>погрешность<br>положения<br>характерной<br>точки (Mt), м | Описание<br>обозначения<br>точки на<br>местности (при<br>наличии) |
|   | X             | Y          |  |   |   |
| 1   | 2             | 3          | 4  | 5   | 6   |
| 692   | 681963.86     | 2351003.16 | Аналитический<br>метод                                 | 0.10  | Закрепление<br>отсутствует  |
| 693   | 681952.73     | 2351063.89 | Аналитический<br>метод                                 | 0.10  | Закрепление<br>отсутствует  |
| 694   | 681936.84     | 2351142.65 | Аналитический<br>метод                                 | 0.10  | Закрепление<br>отсутствует  |
| 695   | 681934.06     | 2351155.01 | Аналитический<br>метод                                 | 0.10  | Закрепление<br>отсутствует  |
| 696   | 681932.73     | 2351160.86 | Аналитический<br>метод                                 | 0.10  | Закрепление<br>отсутствует  |
| 697   | 681929.12     | 2351176.88 | Аналитический<br>метод                                 | 0.10  | Закрепление<br>отсутствует  |
| 698   | 681922.14     | 2351215.10 | Аналитический<br>метод                                 | 0.10  | Закрепление<br>отсутствует  |
| 699   | 681916.16     | 2351236.88 | Аналитический<br>метод                                 | 0.10  | Закрепление<br>отсутствует  |
| 700   | 681907.93     | 2351271.64 | Аналитический<br>метод                                 | 0.10  | Закрепление<br>отсутствует  |
| 701   | 681901.52     | 2351328.98 | Аналитический<br>метод                                 | 0.10  | Закрепление<br>отсутствует  |
| 702   | 681792.79     | 2351849.26 | Аналитический<br>метод                                 | 0.10  | Закрепление<br>отсутствует  |
| 703   | 681791.92     | 2351855.19 | Аналитический<br>метод                                 | 0.10  | Закрепление<br>отсутствует  |
| 704   | 681789.60     | 2351871.03 | Аналитический<br>метод                                 | 0.10  | Закрепление<br>отсутствует  |
| 705   | 681745.07     | 2352027.92 | Аналитический<br>метод                                 | 0.10  | Закрепление<br>отсутствует  |
| 706   | 681722.03     | 2352126.44 | Аналитический<br>метод                                 | 0.10  | Закрепление<br>отсутствует  |
| 707   | 681705.83     | 2352182.13 | Аналитический<br>метод                                 | 0.10  | Закрепление<br>отсутствует  |
| 708   | 681634.56     | 2352310.81 | Аналитический<br>метод                                 | 0.10  | Закрепление<br>отсутствует  |
| 709   | 681390.60     | 2352550.35 | Аналитический<br>метод                                 | 0.10  | Закрепление<br>отсутствует  |
| 710   | 681275.05     | 2352667.25 | Аналитический<br>метод                                 | 0.10  | Закрепление<br>отсутствует  |
| 711   | 681199.45     | 2352739.00 | Аналитический<br>метод                                 | 0.10  | Закрепление<br>отсутствует  |
| 712   | 681192.28     | 2352741.02 | Аналитический<br>метод                                 | 0.10  | Закрепление<br>отсутствует  |
| 713   | 680959.22     | 2352966.79 | Аналитический<br>метод                                 | 0.10  | Закрепление<br>отсутствует  |
| 714   | 680832.27     | 2353092.84 | Аналитический<br>метод                                 | 0.10  | Закрепление<br>отсутствует  |
| 715   | 680768.37     | 2353151.84 | Аналитический<br>метод                                 | 0.10  | Закрепление<br>отсутствует  |
| 716   | 680754.41     | 2353167.37 | Аналитический<br>метод                                 | 0.10  | Закрепление<br>отсутствует  |

| 2. Сведения о характерных точках границ объекта |               |            |  |   |   |
|---|---------------|------------|--|---|---|
| Обозначение<br>характерных точек<br>границ      | Координаты, м |            | Метод<br>определения<br>координат<br>характерной точки | Средняя<br>квадратическая<br>погрешность<br>положения<br>характерной<br>точки (Mt), м | Описание<br>обозначения<br>точки на<br>местности (при<br>наличии) |
|   | X             | Y          |  |   |   |
| 1   | 2             | 3          | 4  | 5   | 6   |
| 717   | 680694.63     | 2353225.62 | Аналитический метод                                    | 0.10  | Закрепление отсутствует   |
| 718   | 680648.23     | 2353269.02 | Аналитический метод                                    | 0.10  | Закрепление отсутствует   |
| 719   | 680605.60     | 2353309.45 | Аналитический метод                                    | 0.10  | Закрепление отсутствует   |
| 720   | 680576.76     | 2353338.37 | Аналитический метод                                    | 0.10  | Закрепление отсутствует   |
| 721   | 680492.40     | 2353420.39 | Аналитический метод                                    | 0.10  | Закрепление отсутствует   |
| 722   | 680462.29     | 2353449.78 | Аналитический метод                                    | 0.10  | Закрепление отсутствует   |
| 723   | 680425.95     | 2353487.41 | Аналитический метод                                    | 0.10  | Закрепление отсутствует   |
| 724   | 680373.03     | 2353535.88 | Аналитический метод                                    | 0.10  | Закрепление отсутствует   |
| 725   | 680383.87     | 2353561.95 | Аналитический метод                                    | 0.10  | Закрепление отсутствует   |
| 726   | 680407.70     | 2353538.73 | Аналитический метод                                    | 0.10  | Закрепление отсутствует   |
| 727   | 680411.32     | 2353542.44 | Аналитический метод                                    | 0.10  | Закрепление отсутствует   |
| 728   | 680414.56     | 2353539.21 | Аналитический метод                                    | 0.10  | Закрепление отсутствует   |
| 729   | 680420.33     | 2353545.20 | Аналитический метод                                    | 0.10  | Закрепление отсутствует   |
| 730   | 680429.02     | 2353536.54 | Аналитический метод                                    | 0.10  | Закрепление отсутствует   |
| 731   | 680433.01     | 2353540.54 | Аналитический метод                                    | 0.10  | Закрепление отсутствует   |
| 732   | 680434.12     | 2353540.61 | Аналитический метод                                    | 0.10  | Закрепление отсутствует   |
| 733   | 680434.07     | 2353541.61 | Аналитический метод                                    | 0.10  | Закрепление отсутствует   |
| 734   | 680436.58     | 2353544.14 | Аналитический метод                                    | 0.10  | Закрепление отсутствует   |
| 735   | 680440.54     | 2353539.31 | Аналитический метод                                    | 0.10  | Закрепление отсутствует   |
| 736   | 680441.21     | 2353538.62 | Аналитический метод                                    | 0.10  | Закрепление отсутствует   |
| 737   | 680441.76     | 2353537.82 | Аналитический метод                                    | 0.10  | Закрепление отсутствует   |
| 738   | 680442.18     | 2353536.93 | Аналитический метод                                    | 0.10  | Закрепление отсутствует   |
| 739   | 680442.86     | 2353534.95 | Аналитический метод                                    | 0.10  | Закрепление отсутствует   |
| 740   | 680442.92     | 2353533.36 | Аналитический метод                                    | 0.10  | Закрепление отсутствует   |
| 741   | 680442.73     | 2353531.60 | Аналитический метод                                    | 0.10  | Закрепление отсутствует   |

| 2. Сведения о характерных точках границ объекта |               |            |  |  |   |
|---|---------------|------------|--|--|---|
| Обозначение<br>характерных точек<br>границ      | Координаты, м |            | Метод<br>определения<br>координат<br>характерной точки | Средняя<br>квадратическая<br>погрешность<br>положения<br>характерной<br>точки (M <sub>t</sub> ), м | Описание<br>обозначения<br>точки на<br>местности (при<br>наличии) |
|   | X             | Y          |  |  |   |
| 1   | 2             | 3          | 4  | 5  | 6   |
| 742   | 680442.31     | 2353530.51 | Аналитический метод                                    | 0.10   | Закрепление отсутствует   |
| 743   | 680441.55     | 2353529.34 | Аналитический метод                                    | 0.10   | Закрепление отсутствует   |
| 744   | 680433.20     | 2353520.33 | Аналитический метод                                    | 0.10   | Закрепление отсутствует   |
| 745   | 680431.15     | 2353516.63 | Аналитический метод                                    | 0.10   | Закрепление отсутствует   |
| 746   | 680428.16     | 2353514.12 | Аналитический метод                                    | 0.10   | Закрепление отсутствует   |
| 747   | 680424.31     | 2353512.66 | Аналитический метод                                    | 0.10   | Закрепление отсутствует   |
| 748   | 680420.43     | 2353512.75 | Аналитический метод                                    | 0.10   | Закрепление отсутствует   |
| 749   | 680416.33     | 2353513.44 | Аналитический метод                                    | 0.10   | Закрепление отсутствует   |
| 750   | 680412.59     | 2353515.47 | Аналитический метод                                    | 0.10   | Закрепление отсутствует   |
| 751   | 680410.85     | 2353517.00 | Аналитический метод                                    | 0.10   | Закрепление отсутствует   |
| 752   | 680408.25     | 2353517.99 | Аналитический метод                                    | 0.10   | Закрепление отсутствует   |
| 753   | 680422.94     | 2353502.40 | Аналитический метод                                    | 0.10   | Закрепление отсутствует   |
| 754   | 680436.68     | 2353489.00 | Аналитический метод                                    | 0.10   | Закрепление отсутствует   |
| 755   | 680435.78     | 2353491.35 | Аналитический метод                                    | 0.10   | Закрепление отсутствует   |
| 756   | 680433.91     | 2353494.13 | Аналитический метод                                    | 0.10   | Закрепление отсутствует   |
| 757   | 680433.21     | 2353495.62 | Аналитический метод                                    | 0.10   | Закрепление отсутствует   |
| 758   | 680432.70     | 2353497.17 | Аналитический метод                                    | 0.10   | Закрепление отсутствует   |
| 759   | 680432.41     | 2353498.78 | Аналитический метод                                    | 0.10   | Закрепление отсутствует   |
| 760   | 680432.33     | 2353500.39 | Аналитический метод                                    | 0.10   | Закрепление отсутствует   |
| 761   | 680432.47     | 2353501.98 | Аналитический метод                                    | 0.10   | Закрепление отсутствует   |
| 762   | 680432.82     | 2353503.53 | Аналитический метод                                    | 0.10   | Закрепление отсутствует   |
| 763   | 680433.36     | 2353505.00 | Аналитический метод                                    | 0.10   | Закрепление отсутствует   |
| 764   | 680434.09     | 2353506.36 | Аналитический метод                                    | 0.10   | Закрепление отсутствует   |
| 765   | 680435.91     | 2353508.74 | Аналитический метод                                    | 0.10   | Закрепление отсутствует   |
| 766   | 680442.66     | 2353514.72 | Аналитический метод                                    | 0.10   | Закрепление отсутствует   |



| 2. Сведения о характерных точках границ объекта |               |            |  |  |   |
|---|---------------|------------|--|--|---|
| Обозначение<br>характерных точек<br>границ      | Координаты, м |            | Метод<br>определения<br>координат<br>характерной точки | Средняя<br>квадратическая<br>погрешность<br>положения<br>характерной<br>точки (M <sub>t</sub> ), м | Описание<br>обозначения<br>точки на<br>местности (при<br>наличии) |
|   | X             | Y          |  |  |   |
| 1   | 2             | 3          | 4  | 5  | 6   |
| 767   | 680461.46     | 2353532.73 | Аналитический<br>метод                                 | 0.10   | Закрепление<br>отсутствует  |
| 768   | 680462.55     | 2353534.78 | Аналитический<br>метод                                 | 0.10   | Закрепление<br>отсутствует  |
| 769   | 680462.22     | 2353537.12 | Аналитический<br>метод                                 | 0.10   | Закрепление<br>отсутствует  |
| 770   | 680461.18     | 2353538.47 | Аналитический<br>метод                                 | 0.10   | Закрепление<br>отсутствует  |
| 771   | 680448.68     | 2353550.30 | Аналитический<br>метод                                 | 0.10   | Закрепление<br>отсутствует  |
| 772   | 680446.59     | 2353554.20 | Аналитический<br>метод                                 | 0.10   | Закрепление<br>отсутствует  |
| 773   | 680467.82     | 2353575.54 | Аналитический<br>метод                                 | 0.10   | Закрепление<br>отсутствует  |
| 774   | 680463.56     | 2353579.76 | Аналитический<br>метод                                 | 0.10   | Закрепление<br>отсутствует  |
| 775   | 680451.79     | 2353567.93 | Аналитический<br>метод                                 | 0.10   | Закрепление<br>отсутствует  |
| 776   | 680442.32     | 2353558.41 | Аналитический<br>метод                                 | 0.10   | Закрепление<br>отсутствует  |
| 777   | 680433.44     | 2353566.42 | Аналитический<br>метод                                 | 0.10   | Закрепление<br>отсутствует  |
| 778   | 680419.91     | 2353578.09 | Аналитический<br>метод                                 | 0.10   | Закрепление<br>отсутствует  |
| 779   | 680398.71     | 2353600.43 | Аналитический<br>метод                                 | 0.10   | Закрепление<br>отсутствует  |
| 780   | 680397.23     | 2353600.96 | Аналитический<br>метод                                 | 0.10   | Закрепление<br>отсутствует  |
| 781   | 680394.51     | 2353600.42 | Аналитический<br>метод                                 | 0.10   | Закрепление<br>отсутствует  |
| 782   | 680383.55     | 2353590.32 | Аналитический<br>метод                                 | 0.10   | Закрепление<br>отсутствует  |
| 783   | 680382.33     | 2353588.23 | Аналитический<br>метод                                 | 0.10   | Закрепление<br>отсутствует  |
| 784   | 680382.33     | 2353586.18 | Аналитический<br>метод                                 | 0.10   | Закрепление<br>отсутствует  |
| 785   | 680382.80     | 2353584.84 | Аналитический<br>метод                                 | 0.10   | Закрепление<br>отсутствует  |
| 786   | 680383.66     | 2353583.82 | Аналитический<br>метод                                 | 0.10   | Закрепление<br>отсутствует  |
| 787   | 680388.97     | 2353579.24 | Аналитический<br>метод                                 | 0.10   | Закрепление<br>отсутствует  |
| 788   | 680394.10     | 2353574.47 | Аналитический<br>метод                                 | 0.10   | Закрепление<br>отсутствует  |
| 789   | 680394.90     | 2353573.93 | Аналитический<br>метод                                 | 0.10   | Закрепление<br>отсутствует  |
| 790   | 680395.85     | 2353573.62 | Аналитический<br>метод                                 | 0.10   | Закрепление<br>отсутствует  |
| 791   | 680396.80     | 2353573.58 | Аналитический<br>метод                                 | 0.10   | Закрепление<br>отсутствует  |

| 2. Сведения о характерных точках границ объекта |               |            |  |   |   |
|---|---------------|------------|--|---|---|
| Обозначение<br>характерных точек<br>границ      | Координаты, м |            | Метод<br>определения<br>координат<br>характерной точки | Средняя<br>квадратическая<br>погрешность<br>положения<br>характерной<br>точки (Mt), м | Описание<br>обозначения<br>точки на<br>местности (при<br>наличии) |
|   | X             | Y          |  |   |   |
| 1   | 2             | 3          | 4  | 5   | 6   |
| 792   | 680398.12     | 2353573.95 | Аналитический<br>метод                                 | 0.10  | Закрепление<br>отсутствует  |
| 793   | 680399.21     | 2353574.16 | Аналитический<br>метод                                 | 0.10  | Закрепление<br>отсутствует  |
| 794   | 680400.05     | 2353573.42 | Аналитический<br>метод                                 | 0.10  | Закрепление<br>отсутствует  |
| 795   | 680393.73     | 2353566.58 | Аналитический<br>метод                                 | 0.10  | Закрепление<br>отсутствует  |
| 796   | 680388.04     | 2353571.98 | Аналитический<br>метод                                 | 0.10  | Закрепление<br>отсутствует  |
| 797   | 680388.79     | 2353573.78 | Аналитический<br>метод                                 | 0.10  | Закрепление<br>отсутствует  |
| 798   | 680371.93     | 2353590.27 | Аналитический<br>метод                                 | 0.10  | Закрепление<br>отсутствует  |
| 799   | 680371.34     | 2353590.84 | Аналитический<br>метод                                 | 0.10  | Закрепление<br>отсутствует  |
| 800   | 680369.85     | 2353589.26 | Аналитический<br>метод                                 | 0.10  | Закрепление<br>отсутствует  |
| 801   | 680368.98     | 2353590.09 | Аналитический<br>метод                                 | 0.10  | Закрепление<br>отсутствует  |
| 802   | 680365.62     | 2353586.91 | Аналитический<br>метод                                 | 0.10  | Закрепление<br>отсутствует  |
| 803   | 680343.81     | 2353607.13 | Аналитический<br>метод                                 | 0.10  | Закрепление<br>отсутствует  |
| 804   | 680332.71     | 2353594.89 | Аналитический<br>метод                                 | 0.10  | Закрепление<br>отсутствует  |
| 805   | 680352.62     | 2353576.43 | Аналитический<br>метод                                 | 0.10  | Закрепление<br>отсутствует  |
| 806   | 680340.42     | 2353565.58 | Аналитический<br>метод                                 | 0.10  | Закрепление<br>отсутствует  |
| 807   | 680316.45     | 2353586.63 | Аналитический<br>метод                                 | 0.10  | Закрепление<br>отсутствует  |
| 808   | 680281.83     | 2353560.04 | Аналитический<br>метод                                 | 0.10  | Закрепление<br>отсутствует  |
| 809   | 680285.48     | 2353555.28 | Аналитический<br>метод                                 | 0.10  | Закрепление<br>отсутствует  |
| 810   | 680292.07     | 2353560.34 | Аналитический<br>метод                                 | 0.10  | Закрепление<br>отсутствует  |
| 811   | 680316.21     | 2353578.86 | Аналитический<br>метод                                 | 0.10  | Закрепление<br>отсутствует  |
| 812   | 680340.44     | 2353557.57 | Аналитический<br>метод                                 | 0.10  | Закрепление<br>отсутствует  |
| 813   | 680352.01     | 2353567.87 | Аналитический<br>метод                                 | 0.10  | Закрепление<br>отсутствует  |
| 814   | 680352.92     | 2353566.98 | Аналитический<br>метод                                 | 0.10  | Закрепление<br>отсутствует  |
| 815   | 680348.04     | 2353561.98 | Аналитический<br>метод                                 | 0.10  | Закрепление<br>отсутствует  |
| 816   | 680350.99     | 2353559.11 | Аналитический<br>метод                                 | 0.10  | Закрепление<br>отсутствует  |

| 2. Сведения о характерных точках границ объекта |               |            |  |  |   |
|---|---------------|------------|--|--|---|
| Обозначение<br>характерных точек<br>границ      | Координаты, м |            | Метод<br>определения<br>координат<br>характерной точки | Средняя<br>квадратическая<br>погрешность<br>положения<br>характерной<br>точки (M <sub>t</sub> ), м | Описание<br>обозначения<br>точки на<br>местности (при<br>наличии) |
|   | X             | Y          |  |  |   |
| 1   | 2             | 3          | 4  | 5  | 6   |
| 817   | 680347.32     | 2353551.54 | Аналитический метод                                    | 0.10   | Закрепление отсутствует   |
| 818   | 680341.80     | 2353539.84 | Аналитический метод                                    | 0.10   | Закрепление отсутствует   |
| 819   | 680340.86     | 2353528.71 | Аналитический метод                                    | 0.10   | Закрепление отсутствует   |
| 820   | 680346.14     | 2353521.17 | Аналитический метод                                    | 0.10   | Закрепление отсутствует   |
| 821   | 680400.71     | 2353471.21 | Аналитический метод                                    | 0.10   | Закрепление отсутствует   |
| 822   | 680437.05     | 2353433.58 | Аналитический метод                                    | 0.10   | Закрепление отсутствует   |
| 823   | 680467.15     | 2353404.18 | Аналитический метод                                    | 0.10   | Закрепление отсутствует   |
| 824   | 680551.51     | 2353322.17 | Аналитический метод                                    | 0.10   | Закрепление отсутствует   |
| 825   | 680580.35     | 2353293.25 | Аналитический метод                                    | 0.10   | Закрепление отсутствует   |
| 826   | 680622.99     | 2353252.81 | Аналитический метод                                    | 0.10   | Закрепление отсутствует   |
| 827   | 680669.38     | 2353209.41 | Аналитический метод                                    | 0.10   | Закрепление отсутствует   |
| 828   | 680729.16     | 2353151.17 | Аналитический метод                                    | 0.10   | Закрепление отсутствует   |
| 829   | 680743.13     | 2353135.63 | Аналитический метод                                    | 0.10   | Закрепление отсутствует   |
| 830   | 680807.02     | 2353076.63 | Аналитический метод                                    | 0.10   | Закрепление отсутствует   |
| 831   | 680822.22     | 2353062.10 | Аналитический метод                                    | 0.10   | Закрепление отсутствует   |
| 832   | 680836.74     | 2353047.41 | Аналитический метод                                    | 0.10   | Закрепление отсутствует   |
| 833   | 680933.97     | 2352950.58 | Аналитический метод                                    | 0.10   | Закрепление отсутствует   |
| 834   | 680984.38     | 2352901.95 | Аналитический метод                                    | 0.10   | Закрепление отсутствует   |
| 835   | 681075.58     | 2352813.27 | Аналитический метод                                    | 0.10   | Закрепление отсутствует   |
| 836   | 681167.03     | 2352724.82 | Аналитический метод                                    | 0.10   | Закрепление отсутствует   |
| 837   | 681174.20     | 2352722.79 | Аналитический метод                                    | 0.10   | Закрепление отсутствует   |
| 838   | 681249.80     | 2352651.05 | Аналитический метод                                    | 0.10   | Закрепление отсутствует   |
| 839   | 681365.35     | 2352534.15 | Аналитический метод                                    | 0.10   | Закрепление отсутствует   |
| 840   | 681609.31     | 2352294.60 | Аналитический метод                                    | 0.10   | Закрепление отсутствует   |
| 841   | 681676.68     | 2352172.50 | Аналитический метод                                    | 0.10   | Закрепление отсутствует   |

| 2. Сведения о характерных точках границ объекта |               |            |  |   |   |
|---|---------------|------------|--|---|---|
| Обозначение<br>характерных точек<br>границ      | Координаты, м |            | Метод<br>определения<br>координат<br>характерной точки | Средняя<br>квадратическая<br>погрешность<br>положения<br>характерной<br>точки (Mt), м | Описание<br>обозначения<br>точки на<br>местности (при<br>наличии) |
|   | X             | Y          |  |   |   |
| 1   | 2             | 3          | 4  | 5   | 6   |
| 842   | 681690.72     | 2352125.68 | Аналитический метод                                    | 0.10  | Закрепление отсутствует   |
| 843   | 681713.76     | 2352027.16 | Аналитический метод                                    | 0.10  | Закрепление отсутствует   |
| 844   | 681733.78     | 2351956.19 | Аналитический метод                                    | 0.10  | Закрепление отсутствует   |
| 845   | 681758.29     | 2351870.27 | Аналитический метод                                    | 0.10  | Закрепление отсутствует   |
| 846   | 681760.60     | 2351854.44 | Аналитический метод                                    | 0.10  | Закрепление отсутствует   |
| 847   | 681761.47     | 2351848.50 | Аналитический метод                                    | 0.10  | Закрепление отсутствует   |
| 848   | 681763.45     | 2351835.00 | Аналитический метод                                    | 0.10  | Закрепление отсутствует   |
| 849   | 681788.01     | 2351726.57 | Аналитический метод                                    | 0.10  | Закрепление отсутствует   |
| 850   | 681802.59     | 2351653.12 | Аналитический метод                                    | 0.10  | Закрепление отсутствует   |
| 851   | 681829.59     | 2351524.12 | Аналитический метод                                    | 0.10  | Закрепление отсутствует   |
| 852   | 681837.74     | 2351485.27 | Аналитический метод                                    | 0.10  | Закрепление отсутствует   |
| 853   | 681856.05     | 2351397.69 | Аналитический метод                                    | 0.10  | Закрепление отсутствует   |
| 854   | 681863.85     | 2351359.13 | Аналитический метод                                    | 0.10  | Закрепление отсутствует   |
| 855   | 681872.72     | 2351315.92 | Аналитический метод                                    | 0.10  | Закрепление отсутствует   |
| 856   | 681878.32     | 2351266.50 | Аналитический метод                                    | 0.10  | Закрепление отсутствует   |
| 857   | 681889.98     | 2351218.94 | Аналитический метод                                    | 0.10  | Закрепление отсутствует   |
| 858   | 681905.81     | 2351137.25 | Аналитический метод                                    | 0.10  | Закрепление отсутствует   |
| 859   | 681913.48     | 2351099.60 | Аналитический метод                                    | 0.10  | Закрепление отсутствует   |
| 860   | 681925.68     | 2351033.49 | Аналитический метод                                    | 0.10  | Закрепление отсутствует   |
| 861   | 681937.05     | 2350974.24 | Аналитический метод                                    | 0.10  | Закрепление отсутствует   |
| 862   | 681938.05     | 2350965.70 | Аналитический метод                                    | 0.10  | Закрепление отсутствует   |
| 863   | 681954.81     | 2350869.80 | Аналитический метод                                    | 0.10  | Закрепление отсутствует   |
| 864   | 681973.04     | 2350774.64 | Аналитический метод                                    | 0.10  | Закрепление отсутствует   |
| 865   | 681989.14     | 2350693.86 | Аналитический метод                                    | 0.10  | Закрепление отсутствует   |
| 866   | 682000.04     | 2350645.84 | Аналитический метод                                    | 0.10  | Закрепление отсутствует   |

| 2. Сведения о характерных точках границ объекта |               |            |  |   |   |
|---|---------------|------------|--|---|---|
| Обозначение<br>характерных точек<br>границ      | Координаты, м |            | Метод<br>определения<br>координат<br>характерной точки | Средняя<br>квадратическая<br>погрешность<br>положения<br>характерной<br>точки (Mt), м | Описание<br>обозначения<br>точки на<br>местности (при<br>наличии) |
|   | X             | Y          |  |   |   |
| 1   | 2             | 3          | 4  | 5   | 6   |
| 867   | 682031.07     | 2350476.83 | Аналитический метод                                    | 0.10  | Закрепление отсутствует   |
| 868   | 682039.24     | 2350440.55 | Аналитический метод                                    | 0.10  | Закрепление отсутствует   |
| 869   | 682061.94     | 2350319.31 | Аналитический метод                                    | 0.10  | Закрепление отсутствует   |
| 870   | 682078.36     | 2350230.21 | Аналитический метод                                    | 0.10  | Закрепление отсутствует   |
| 871   | 682126.44     | 2349958.02 | Аналитический метод                                    | 0.10  | Закрепление отсутствует   |
| 872   | 682164.67     | 2349743.44 | Аналитический метод                                    | 0.10  | Закрепление отсутствует   |
| 873   | 682171.47     | 2349704.34 | Аналитический метод                                    | 0.10  | Закрепление отсутствует   |
| 874   | 682197.79     | 2349554.41 | Аналитический метод                                    | 0.10  | Закрепление отсутствует   |
| 875   | 682225.24     | 2349400.78 | Аналитический метод                                    | 0.10  | Закрепление отсутствует   |
| 876   | 682257.00     | 2349220.67 | Аналитический метод                                    | 0.10  | Закрепление отсутствует   |
| 877   | 682243.37     | 2349068.00 | Аналитический метод                                    | 0.10  | Закрепление отсутствует   |
| 878   | 682237.42     | 2349051.32 | Аналитический метод                                    | 0.10  | Закрепление отсутствует   |
| 879   | 682283.99     | 2348832.20 | Аналитический метод                                    | 0.10  | Закрепление отсутствует   |
| 880   | 682293.88     | 2348773.09 | Аналитический метод                                    | 0.10  | Закрепление отсутствует   |
| 881   | 682365.26     | 2348611.73 | Аналитический метод                                    | 0.10  | Закрепление отсутствует   |
| 882   | 682378.98     | 2348548.41 | Аналитический метод                                    | 0.10  | Закрепление отсутствует   |
| 883   | 682387.02     | 2348503.37 | Аналитический метод                                    | 0.10  | Закрепление отсутствует   |
| 884   | 682401.06     | 2348432.81 | Аналитический метод                                    | 0.10  | Закрепление отсутствует   |
| 885   | 682401.74     | 2348428.24 | Аналитический метод                                    | 0.10  | Закрепление отсутствует   |
| 886   | 682440.90     | 2348240.84 | Аналитический метод                                    | 0.10  | Закрепление отсутствует   |
| 887   | 682492.98     | 2348048.15 | Аналитический метод                                    | 0.10  | Закрепление отсутствует   |
| 888   | 682507.68     | 2348016.74 | Аналитический метод                                    | 0.10  | Закрепление отсутствует   |
| 889   | 682581.28     | 2347908.62 | Аналитический метод                                    | 0.10  | Закрепление отсутствует   |
| 890   | 682642.74     | 2347815.89 | Аналитический метод                                    | 0.10  | Закрепление отсутствует   |
| 891   | 682720.33     | 2347708.05 | Аналитический метод                                    | 0.10  | Закрепление отсутствует   |

| 2. Сведения о характерных точках границ объекта |               |            |  |   |   |
|---|---------------|------------|--|---|---|
| Обозначение<br>характерных точек<br>границ      | Координаты, м |            | Метод<br>определения<br>координат<br>характерной точки | Средняя<br>квадратическая<br>погрешность<br>положения<br>характерной<br>точки (Mt), м | Описание<br>обозначения<br>точки на<br>местности (при<br>наличии) |
|   | X             | Y          |  |   |   |
| 1   | 2             | 3          | 4  | 5   | 6   |
| 892   | 682723.36     | 2347690.61 | Аналитический метод                                    | 0.10  | Закрепление отсутствует   |
| 893   | 682748.64     | 2347662.00 | Аналитический метод                                    | 0.10  | Закрепление отсутствует   |
| 894   | 682781.01     | 2347622.51 | Аналитический метод                                    | 0.10  | Закрепление отсутствует   |
| 895   | 682839.50     | 2347548.79 | Аналитический метод                                    | 0.10  | Закрепление отсутствует   |
| 896   | 682881.87     | 2347488.84 | Аналитический метод                                    | 0.10  | Закрепление отсутствует   |
| 897   | 682900.18     | 2347463.80 | Аналитический метод                                    | 0.10  | Закрепление отсутствует   |
| 898   | 682944.03     | 2347404.27 | Аналитический метод                                    | 0.10  | Закрепление отсутствует   |
| 899   | 683081.70     | 2347215.90 | Аналитический метод                                    | 0.10  | Закрепление отсутствует   |
| 900   | 683133.75     | 2347149.58 | Аналитический метод                                    | 0.10  | Закрепление отсутствует   |
| 901   | 683170.53     | 2347101.46 | Аналитический метод                                    | 0.10  | Закрепление отсутствует   |
| 902   | 683174.18     | 2347096.69 | Аналитический метод                                    | 0.10  | Закрепление отсутствует   |
| 903   | 683212.32     | 2347046.79 | Аналитический метод                                    | 0.10  | Закрепление отсутствует   |
| 904   | 683298.41     | 2346938.74 | Аналитический метод                                    | 0.10  | Закрепление отсутствует   |
| 905   | 683311.34     | 2346914.79 | Аналитический метод                                    | 0.10  | Закрепление отсутствует   |
| 906   | 683326.82     | 2346888.09 | Аналитический метод                                    | 0.10  | Закрепление отсутствует   |
| 907   | 683347.62     | 2346806.81 | Аналитический метод                                    | 0.10  | Закрепление отсутствует   |
| 908   | 683359.89     | 2346754.92 | Аналитический метод                                    | 0.10  | Закрепление отсутствует   |
| 909   | 683373.08     | 2346696.90 | Аналитический метод                                    | 0.10  | Закрепление отсутствует   |
| 910   | 683386.23     | 2346646.30 | Аналитический метод                                    | 0.10  | Закрепление отсутствует   |
| 911   | 683398.95     | 2346598.22 | Аналитический метод                                    | 0.10  | Закрепление отсутствует   |
| 912   | 683420.04     | 2346510.38 | Аналитический метод                                    | 0.10  | Закрепление отсутствует   |
| 913   | 683448.19     | 2346384.43 | Аналитический метод                                    | 0.10  | Закрепление отсутствует   |
| 914   | 683522.77     | 2346078.38 | Аналитический метод                                    | 0.10  | Закрепление отсутствует   |
| 915   | 683585.57     | 2345825.98 | Аналитический метод                                    | 0.10  | Закрепление отсутствует   |
| 916   | 683629.38     | 2345655.18 | Аналитический метод                                    | 0.10  | Закрепление отсутствует   |

| 2. Сведения о характерных точках границ объекта |               |            |  |   |   |
|---|---------------|------------|--|---|---|
| Обозначение<br>характерных точек<br>границ      | Координаты, м |            | Метод<br>определения<br>координат<br>характерной точки | Средняя<br>квадратическая<br>погрешность<br>положения<br>характерной<br>точки (Mt), м | Описание<br>обозначения<br>точки на<br>местности (при<br>наличии) |
|   | X             | Y          |  |   |   |
| 1   | 2             | 3          | 4  | 5   | 6   |
| 917   | 683677.69     | 2345460.16 | Аналитический метод                                    | 0.10  | Закрепление отсутствует   |
| 918   | 683716.81     | 2345302.22 | Аналитический метод                                    | 0.10  | Закрепление отсутствует   |
| 919   | 683806.87     | 2344936.70 | Аналитический метод                                    | 0.10  | Закрепление отсутствует   |
| 920   | 683816.28     | 2344899.42 | Аналитический метод                                    | 0.10  | Закрепление отсутствует   |
| 921   | 683845.47     | 2344783.04 | Аналитический метод                                    | 0.10  | Закрепление отсутствует   |
| 922   | 684069.94     | 2343880.21 | Аналитический метод                                    | 0.10  | Закрепление отсутствует   |
| 923   | 684205.54     | 2343321.23 | Аналитический метод                                    | 0.10  | Закрепление отсутствует   |
| 924   | 684269.35     | 2343068.51 | Аналитический метод                                    | 0.10  | Закрепление отсутствует   |
| 925   | 684302.31     | 2342932.32 | Аналитический метод                                    | 0.10  | Закрепление отсутствует   |
| 926   | 684311.15     | 2342900.38 | Аналитический метод                                    | 0.10  | Закрепление отсутствует   |
| 927   | 684334.78     | 2342805.09 | Аналитический метод                                    | 0.10  | Закрепление отсутствует   |
| 928   | 684341.54     | 2342774.01 | Аналитический метод                                    | 0.10  | Закрепление отсутствует   |
| 929   | 684378.12     | 2342624.89 | Аналитический метод                                    | 0.10  | Закрепление отсутствует   |
| 930   | 684386.58     | 2342588.37 | Аналитический метод                                    | 0.10  | Закрепление отсутствует   |
| 931   | 684398.01     | 2342549.86 | Аналитический метод                                    | 0.10  | Закрепление отсутствует   |
| 932   | 684441.68     | 2342371.57 | Аналитический метод                                    | 0.10  | Закрепление отсутствует   |
| 933   | 684463.06     | 2342289.88 | Аналитический метод                                    | 0.10  | Закрепление отсутствует   |
| 934   | 684464.31     | 2342258.57 | Аналитический метод                                    | 0.10  | Закрепление отсутствует   |
| 935   | 684484.27     | 2342021.81 | Аналитический метод                                    | 0.10  | Закрепление отсутствует   |
| 936   | 684485.49     | 2341994.19 | Аналитический метод                                    | 0.10  | Закрепление отсутствует   |
| 937   | 684488.84     | 2341942.22 | Аналитический метод                                    | 0.10  | Закрепление отсутствует   |
| 938   | 684496.08     | 2341864.63 | Аналитический метод                                    | 0.10  | Закрепление отсутствует   |
| 939   | 684497.66     | 2341815.75 | Аналитический метод                                    | 0.10  | Закрепление отсутствует   |
| 940   | 684501.03     | 2341768.87 | Аналитический метод                                    | 0.10  | Закрепление отсутствует   |
| 941   | 684505.76     | 2341709.00 | Аналитический метод                                    | 0.10  | Закрепление отсутствует   |

| 2. Сведения о характерных точках границ объекта |               |            |  |   |   |
|---|---------------|------------|--|---|---|
| Обозначение<br>характерных точек<br>границ      | Координаты, м |            | Метод<br>определения<br>координат<br>характерной точки | Средняя<br>квадратическая<br>погрешность<br>положения<br>характерной<br>точки (Mt), м | Описание<br>обозначения<br>точки на<br>местности (при<br>наличии) |
|   | X             | Y          |  |   |   |
| 1   | 2             | 3          | 4  | 5   | 6   |
| 942   | 684509.33     | 2341646.89 | Аналитический метод                                    | 0.10  | Закрепление отсутствует   |
| 943   | 684513.71     | 2341586.01 | Аналитический метод                                    | 0.10  | Закрепление отсутствует   |
| 944   | 684532.81     | 2341271.96 | Аналитический метод                                    | 0.10  | Закрепление отсутствует   |
| 945   | 684552.32     | 2340947.85 | Аналитический метод                                    | 0.10  | Закрепление отсутствует   |
| 946   | 684609.58     | 2339983.63 | Аналитический метод                                    | 0.10  | Закрепление отсутствует   |
| 947   | 684610.68     | 2339977.74 | Аналитический метод                                    | 0.10  | Закрепление отсутствует   |
| 948   | 684598.72     | 2339976.99 | Аналитический метод                                    | 0.10  | Закрепление отсутствует   |
| 949   | 684598.97     | 2339973.00 | Аналитический метод                                    | 0.10  | Закрепление отсутствует   |
| 950   | 684611.43     | 2339973.73 | Аналитический метод                                    | 0.10  | Закрепление отсутствует   |
| 951   | 684612.52     | 2339967.84 | Аналитический метод                                    | 0.10  | Закрепление отсутствует   |
| 952   | 684618.78     | 2339862.47 | Аналитический метод                                    | 0.10  | Закрепление отсутствует   |
| 953   | 684619.23     | 2339854.94 | Аналитический метод                                    | 0.10  | Закрепление отсутствует   |
| 954   | 684584.22     | 2339828.43 | Аналитический метод                                    | 0.10  | Закрепление отсутствует   |
| 955   | 684584.38     | 2339826.47 | Аналитический метод                                    | 0.10  | Закрепление отсутствует   |
| 956   | 684633.84     | 2339563.32 | Аналитический метод                                    | 0.10  | Закрепление отсутствует   |
| 957   | 684641.84     | 2339422.67 | Аналитический метод                                    | 0.10  | Закрепление отсутствует   |
| 958   | 684648.45     | 2339278.73 | Аналитический метод                                    | 0.10  | Закрепление отсутствует   |
| 959   | 684686.84     | 2338380.51 | Аналитический метод                                    | 0.10  | Закрепление отсутствует   |
| 960   | 684699.00     | 2338045.13 | Аналитический метод                                    | 0.10  | Закрепление отсутствует   |
| 961   | 684714.77     | 2337800.12 | Аналитический метод                                    | 0.10  | Закрепление отсутствует   |
| 962   | 684738.35     | 2337242.43 | Аналитический метод                                    | 0.10  | Закрепление отсутствует   |
| 963   | 684745.57     | 2337032.74 | Аналитический метод                                    | 0.10  | Закрепление отсутствует   |
| 964   | 684760.94     | 2336759.78 | Аналитический метод                                    | 0.10  | Закрепление отсутствует   |
| 965   | 684772.04     | 2336594.65 | Аналитический метод                                    | 0.10  | Закрепление отсутствует   |
| 966   | 684800.74     | 2336037.46 | Аналитический метод                                    | 0.10  | Закрепление отсутствует   |



| 2. Сведения о характерных точках границ объекта |               |            |  |   |   |
|---|---------------|------------|--|---|---|
| Обозначение<br>характерных точек<br>границ      | Координаты, м |            | Метод<br>определения<br>координат<br>характерной точки | Средняя<br>квадратическая<br>погрешность<br>положения<br>характерной<br>точки (Mt), м | Описание<br>обозначения<br>точки на<br>местности (при<br>наличии) |
|   | X             | Y          |  |   |   |
| 1   | 2             | 3          | 4  | 5   | 6   |
| 967   | 684845.78     | 2335253.69 | Аналитический метод                                    | 0.10  | Закрепление отсутствует   |
| 968   | 684809.27     | 2335173.74 | Аналитический метод                                    | 0.10  | Закрепление отсутствует   |
| 969   | 684821.66     | 2335137.97 | Аналитический метод                                    | 0.10  | Закрепление отсутствует   |
| 970   | 684889.39     | 2334960.46 | Аналитический метод                                    | 0.10  | Закрепление отсутствует   |
| 971   | 684914.60     | 2334906.61 | Аналитический метод                                    | 0.10  | Закрепление отсутствует   |
| 972   | 685038.25     | 2334718.47 | Аналитический метод                                    | 0.10  | Закрепление отсутствует   |
| 973   | 685038.17     | 2334718.58 | Аналитический метод                                    | 0.10  | Закрепление отсутствует   |
| 974   | 685047.28     | 2334704.22 | Аналитический метод                                    | 0.10  | Закрепление отсутствует   |
| 975   | 685047.81     | 2334703.38 | Аналитический метод                                    | 0.10  | Закрепление отсутствует   |
| 976   | 685051.51     | 2334697.43 | Аналитический метод                                    | 0.10  | Закрепление отсутствует   |
| 977   | 685052.04     | 2334696.58 | Аналитический метод                                    | 0.10  | Закрепление отсутствует   |
| 978   | 685059.52     | 2334684.75 | Аналитический метод                                    | 0.10  | Закрепление отсутствует   |
| 979   | 685060.06     | 2334683.90 | Аналитический метод                                    | 0.10  | Закрепление отсутствует   |
| 980   | 685063.25     | 2334678.82 | Аналитический метод                                    | 0.10  | Закрепление отсутствует   |
| 981   | 685064.78     | 2334678.09 | Аналитический метод                                    | 0.10  | Закрепление отсутствует   |
| 982   | 685068.71     | 2334672.11 | Аналитический метод                                    | 0.10  | Закрепление отсутствует   |
| 983   | 685097.85     | 2334628.72 | Аналитический метод                                    | 0.10  | Закрепление отсутствует   |
| 984   | 685098.49     | 2334591.24 | Аналитический метод                                    | 0.10  | Закрепление отсутствует   |
| 985   | 685100.75     | 2334586.66 | Аналитический метод                                    | 0.10  | Закрепление отсутствует   |
| 986   | 685137.55     | 2334515.35 | Аналитический метод                                    | 0.10  | Закрепление отсутствует   |
| 987   | 685141.54     | 2334506.18 | Аналитический метод                                    | 0.10  | Закрепление отсутствует   |
| 988   | 685146.91     | 2334508.82 | Аналитический метод                                    | 0.10  | Закрепление отсутствует   |
| 989   | 685143.19     | 2334517.57 | Аналитический метод                                    | 0.10  | Закрепление отсутствует   |
| 990   | 685104.44     | 2334592.75 | Аналитический метод                                    | 0.10  | Закрепление отсутствует   |
| 991   | 685104.23     | 2334597.76 | Аналитический метод                                    | 0.10  | Закрепление отсутствует   |

| 2. Сведения о характерных точках границ объекта |               |            |  |   |   |
|---|---------------|------------|--|---|---|
| Обозначение<br>характерных точек<br>границ      | Координаты, м |            | Метод<br>определения<br>координат<br>характерной точки | Средняя<br>квадратическая<br>погрешность<br>положения<br>характерной<br>точки (Mt), м | Описание<br>обозначения<br>точки на<br>местности (при<br>наличии) |
|   | X             | Y          |  |   |   |
| 1   | 2             | 3          | 4  | 5   | 6   |
| 992   | 685104.02     | 2334619.54 | Аналитический<br>метод                                 | 0.10  | Закрепление<br>отсутствует  |
| 993   | 685121.35     | 2334593.73 | Аналитический<br>метод                                 | 0.10  | Закрепление<br>отсутствует  |
| 994   | 685124.47     | 2334593.46 | Аналитический<br>метод                                 | 0.10  | Закрепление<br>отсутствует  |
| 995   | 685125.27     | 2334592.27 | Аналитический<br>метод                                 | 0.10  | Закрепление<br>отсутствует  |
| 996   | 685174.98     | 2334606.07 | Аналитический<br>метод                                 | 0.10  | Закрепление<br>отсутствует  |
| 198   | 685204.05     | 2334564.83 | Аналитический<br>метод                                 | 0.10  | Закрепление<br>отсутствует  |
| 997   | 683988.91     | 2344479.16 | Аналитический<br>метод                                 | 0.10  | Закрепление<br>отсутствует  |
| 998   | 683991.25     | 2344476.05 | Аналитический<br>метод                                 | 0.10  | Закрепление<br>отсутствует  |
| 999   | 683984.43     | 2344470.17 | Аналитический<br>метод                                 | 0.10  | Закрепление<br>отсутствует  |
| 1000  | 683968.20     | 2344456.85 | Аналитический<br>метод                                 | 0.10  | Закрепление<br>отсутствует  |
| 1001  | 683965.84     | 2344454.99 | Аналитический<br>метод                                 | 0.10  | Закрепление<br>отсутствует  |
| 1002  | 683958.79     | 2344448.78 | Аналитический<br>метод                                 | 0.10  | Закрепление<br>отсутствует  |
| 1003  | 683957.09     | 2344455.64 | Аналитический<br>метод                                 | 0.10  | Закрепление<br>отсутствует  |
| 1004  | 683959.44     | 2344455.17 | Аналитический<br>метод                                 | 0.10  | Закрепление<br>отсутствует  |
| 1005  | 683986.55     | 2344477.31 | Аналитический<br>метод                                 | 0.10  | Закрепление<br>отсутствует  |
| 997   | 683988.91     | 2344479.16 | Аналитический<br>метод                                 | 0.10  | Закрепление<br>отсутствует  |
| 1006  | 684651.81     | 2339889.62 | Аналитический<br>метод                                 | 0.10  | Закрепление<br>отсутствует  |
| 1007  | 684651.72     | 2339862.59 | Аналитический<br>метод                                 | 0.10  | Закрепление<br>отсутствует  |
| 1008  | 684649.38     | 2339862.29 | Аналитический<br>метод                                 | 0.10  | Закрепление<br>отсутствует  |
| 1009  | 684646.80     | 2339889.37 | Аналитический<br>метод                                 | 0.10  | Закрепление<br>отсутствует  |
| 1006  | 684651.81     | 2339889.62 | Аналитический<br>метод                                 | 0.10  | Закрепление<br>отсутствует  |
| 1010  | 685133.97     | 2334647.70 | Аналитический<br>метод                                 | 0.10  | Закрепление<br>отсутствует  |
| 1011  | 685140.81     | 2334638.28 | Аналитический<br>метод                                 | 0.10  | Закрепление<br>отсутствует  |
| 1012  | 685137.44     | 2334635.52 | Аналитический<br>метод                                 | 0.10  | Закрепление<br>отсутствует  |
| 1013  | 685135.80     | 2334637.88 | Аналитический<br>метод                                 | 0.10  | Закрепление<br>отсутствует  |

| 2. Сведения о характерных точках границ объекта |               |            |  |  |   |
|---|---------------|------------|--|--|---|
| Обозначение<br>характерных точек<br>границ      | Координаты, м |            | Метод<br>определения<br>координат<br>характерной точки | Средняя<br>квадратическая<br>погрешность<br>положения<br>характерной<br>точки (M <sub>t</sub> ), м | Описание<br>обозначения<br>точки на<br>местности (при<br>наличии) |
|   | X             | Y          |  |  |   |
| 1   | 2             | 3          | 4  | 5  | 6   |
| 1014  | 685131.81     | 2334634.89 | Аналитический<br>метод                                 | 0.10   | Закрепление<br>отсутствует  |
| 1015  | 685127.33     | 2334640.93 | Аналитический<br>метод                                 | 0.10   | Закрепление<br>отсутствует  |
| 1016  | 685132.15     | 2334644.51 | Аналитический<br>метод                                 | 0.10   | Закрепление<br>отсутствует  |
| 1017  | 685131.29     | 2334645.66 | Аналитический<br>метод                                 | 0.10   | Закрепление<br>отсутствует  |
| 1010  | 685133.97     | 2334647.70 | Аналитический<br>метод                                 | 0.10   | Закрепление<br>отсутствует  |
| 1018  | 685139.01     | 2334654.93 | Аналитический<br>метод                                 | 0.10   | Закрепление<br>отсутствует  |
| 1019  | 685139.55     | 2334654.10 | Аналитический<br>метод                                 | 0.10   | Закрепление<br>отсутствует  |
| 1020  | 685142.53     | 2334650.09 | Аналитический<br>метод                                 | 0.10   | Закрепление<br>отсутствует  |
| 1021  | 685146.08     | 2334646.50 | Аналитический<br>метод                                 | 0.10   | Закрепление<br>отсутствует  |
| 1022  | 685149.01     | 2334642.44 | Аналитический<br>метод                                 | 0.10   | Закрепление<br>отсутствует  |
| 1023  | 685150.58     | 2334640.24 | Аналитический<br>метод                                 | 0.10   | Закрепление<br>отсутствует  |
| 1024  | 685151.39     | 2334639.41 | Аналитический<br>метод                                 | 0.10   | Закрепление<br>отсутствует  |
| 1025  | 685152.64     | 2334638.76 | Аналитический<br>метод                                 | 0.10   | Закрепление<br>отсутствует  |
| 1026  | 685149.57     | 2334636.48 | Аналитический<br>метод                                 | 0.10   | Закрепление<br>отсутствует  |
| 1027  | 685137.12     | 2334653.53 | Аналитический<br>метод                                 | 0.10   | Закрепление<br>отсутствует  |
| 1018  | 685139.01     | 2334654.93 | Аналитический<br>метод                                 | 0.10   | Закрепление<br>отсутствует  |
| 1028  | 685144.35     | 2334633.45 | Аналитический<br>метод                                 | 0.10   | Закрепление<br>отсутствует  |
| 1029  | 685146.94     | 2334629.90 | Аналитический<br>метод                                 | 0.10   | Закрепление<br>отсутствует  |
| 1030  | 685136.36     | 2334627.09 | Аналитический<br>метод                                 | 0.10   | Закрепление<br>отсутствует  |
| 1031  | 685140.89     | 2334630.58 | Аналитический<br>метод                                 | 0.10   | Закрепление<br>отсутствует  |
| 1028  | 685144.35     | 2334633.45 | Аналитический<br>метод                                 | 0.10   | Закрепление<br>отсутствует  |
| 1032  | 685160.66     | 2334637.26 | Аналитический<br>метод                                 | 0.10   | Закрепление<br>отсутствует  |
| 1033  | 685162.80     | 2334634.11 | Аналитический<br>метод                                 | 0.10   | Закрепление<br>отсутствует  |
| 1034  | 685152.90     | 2334631.48 | Аналитический<br>метод                                 | 0.10   | Закрепление<br>отсутствует  |
| 1032  | 685160.66     | 2334637.26 | Аналитический<br>метод                                 | 0.10   | Закрепление<br>отсутствует  |

| 2. Сведения о характерных точках границ объекта |               |            |  |   |   |
|---|---------------|------------|--|---|---|
| Обозначение<br>характерных точек<br>границ      | Координаты, м |            | Метод<br>определения<br>координат<br>характерной точки | Средняя<br>квадратическая<br>погрешность<br>положения<br>характерной<br>точки (Mt), м | Описание<br>обозначения<br>точки на<br>местности (при<br>наличии) |
|   | X             | Y          |  |   |   |
| 1   | 2             | 3          | 4  | 5   | 6   |
| 1035  | 684645.64     | 2339975.73 | Аналитический<br>метод                                 | 0.10  | Закрепление<br>отсутствует  |
| 1036  | 684643.75     | 2339973.70 | Аналитический<br>метод                                 | 0.10  | Закрепление<br>отсутствует  |
| 1037  | 684643.15     | 2339972.05 | Аналитический<br>метод                                 | 0.10  | Закрепление<br>отсутствует  |
| 1038  | 684642.49     | 2339969.27 | Аналитический<br>метод                                 | 0.10  | Закрепление<br>отсутствует  |
| 1039  | 684641.33     | 2339975.48 | Аналитический<br>метод                                 | 0.10  | Закрепление<br>отсутствует  |
| 1035  | 684645.64     | 2339975.73 | Аналитический<br>метод                                 | 0.10  | Закрепление<br>отсутствует  |
| 1040  | 680421.72     | 2353561.56 | Аналитический<br>метод                                 | 0.10  | Закрепление<br>отсутствует  |
| 1041  | 680433.24     | 2353549.28 | Аналитический<br>метод                                 | 0.10  | Закрепление<br>отсутствует  |
| 1042  | 680429.36     | 2353545.38 | Аналитический<br>метод                                 | 0.10  | Закрепление<br>отсутствует  |
| 1043  | 680429.35     | 2353545.82 | Аналитический<br>метод                                 | 0.10  | Закрепление<br>отсутствует  |
| 1044  | 680428.35     | 2353545.76 | Аналитический<br>метод                                 | 0.10  | Закрепление<br>отсутствует  |
| 1045  | 680418.60     | 2353555.38 | Аналитический<br>метод                                 | 0.10  | Закрепление<br>отсутствует  |
| 1046  | 680418.11     | 2353554.89 | Аналитический<br>метод                                 | 0.10  | Закрепление<br>отсутствует  |
| 1047  | 680416.58     | 2353556.46 | Аналитический<br>метод                                 | 0.10  | Закрепление<br>отсутствует  |
| 1040  | 680421.72     | 2353561.56 | Аналитический<br>метод                                 | 0.10  | Закрепление<br>отсутствует  |
| 1048  | 680403.15     | 2353577.28 | Аналитический<br>метод                                 | 0.10  | Закрепление<br>отсутствует  |
| 1049  | 680403.86     | 2353577.27 | Аналитический<br>метод                                 | 0.10  | Закрепление<br>отсутствует  |
| 1050  | 680404.80     | 2353577.02 | Аналитический<br>метод                                 | 0.10  | Закрепление<br>отсутствует  |
| 1051  | 680406.10     | 2353576.46 | Аналитический<br>метод                                 | 0.10  | Закрепление<br>отсутствует  |
| 1052  | 680412.87     | 2353571.00 | Аналитический<br>метод                                 | 0.10  | Закрепление<br>отсутствует  |
| 1053  | 680421.04     | 2353562.29 | Аналитический<br>метод                                 | 0.10  | Закрепление<br>отсутствует  |
| 1054  | 680414.54     | 2353555.87 | Аналитический<br>метод                                 | 0.10  | Закрепление<br>отсутствует  |
| 1055  | 680404.08     | 2353566.04 | Аналитический<br>метод                                 | 0.10  | Закрепление<br>отсутствует  |
| 1056  | 680406.55     | 2353568.98 | Аналитический<br>метод                                 | 0.10  | Закрепление<br>отсутствует  |
| 1057  | 680405.20     | 2353570.18 | Аналитический<br>метод                                 | 0.10  | Закрепление<br>отсутствует  |

| 2. Сведения о характерных точках границ объекта |               |            |  |  |   |
|---|---------------|------------|--|--|---|
| Обозначение<br>характерных точек<br>границ      | Координаты, м |            | Метод<br>определения<br>координат<br>характерной точки | Средняя<br>квадратическая<br>погрешность<br>положения<br>характерной<br>точки (M <sub>t</sub> ), м | Описание<br>обозначения<br>точки на<br>местности (при<br>наличии) |
|   | X             | Y          |  |  |   |
| 1   | 2             | 3          | 4  | 5  | 6   |
| 1058  | 680406.11     | 2353571.16 | Аналитический<br>метод                                 | 0.10   | Закрепление<br>отсутствует  |
| 1059  | 680401.70     | 2353575.21 | Аналитический<br>метод                                 | 0.10   | Закрепление<br>отсутствует  |
| 1060  | 680400.73     | 2353574.15 | Аналитический<br>метод                                 | 0.10   | Закрепление<br>отсутствует  |
| 1061  | 680399.88     | 2353574.91 | Аналитический<br>метод                                 | 0.10   | Закрепление<br>отсутствует  |
| 1062  | 680400.76     | 2353576.20 | Аналитический<br>метод                                 | 0.10   | Закрепление<br>отсутствует  |
| 1063  | 680401.25     | 2353576.62 | Аналитический<br>метод                                 | 0.10   | Закрепление<br>отсутствует  |
| 1064  | 680402.10     | 2353577.01 | Аналитический<br>метод                                 | 0.10   | Закрепление<br>отсутствует  |
| 1048  | 680403.15     | 2353577.28 | Аналитический<br>метод                                 | 0.10   | Закрепление<br>отсутствует  |
| 1065  | 680415.87     | 2353555.76 | Аналитический<br>метод                                 | 0.10   | Закрепление<br>отсутствует  |
| 1066  | 680417.41     | 2353554.18 | Аналитический<br>метод                                 | 0.10   | Закрепление<br>отсутствует  |
| 1067  | 680416.16     | 2353552.92 | Аналитический<br>метод                                 | 0.10   | Закрепление<br>отсутствует  |
| 1068  | 680414.58     | 2353554.49 | Аналитический<br>метод                                 | 0.10   | Закрепление<br>отсутствует  |
| 1065  | 680415.87     | 2353555.76 | Аналитический<br>метод                                 | 0.10   | Закрепление<br>отсутствует  |
| 1069  | 680404.52     | 2353569.44 | Аналитический<br>метод                                 | 0.10   | Закрепление<br>отсутствует  |
| 1070  | 680405.16     | 2353568.88 | Аналитический<br>метод                                 | 0.10   | Закрепление<br>отсутствует  |
| 1071  | 680402.72     | 2353565.97 | Аналитический<br>метод                                 | 0.10   | Закрепление<br>отсутствует  |
| 1072  | 680411.70     | 2353557.24 | Аналитический<br>метод                                 | 0.10   | Закрепление<br>отсутствует  |
| 1073  | 680407.76     | 2353553.25 | Аналитический<br>метод                                 | 0.10   | Закрепление<br>отсутствует  |
| 1074  | 680398.06     | 2353562.46 | Аналитический<br>метод                                 | 0.10   | Закрепление<br>отсутствует  |
| 1069  | 680404.52     | 2353569.44 | Аналитический<br>метод                                 | 0.10   | Закрепление<br>отсутствует  |
| 1075  | 684821.36     | 2337379.72 | Аналитический<br>метод                                 | 0.10   | Закрепление<br>отсутствует  |
| 1076  | 684821.40     | 2337378.73 | Аналитический<br>метод                                 | 0.10   | Закрепление<br>отсутствует  |
| 1077  | 684822.40     | 2337378.77 | Аналитический<br>метод                                 | 0.10   | Закрепление<br>отсутствует  |
| 1078  | 684822.36     | 2337379.77 | Аналитический<br>метод                                 | 0.10   | Закрепление<br>отсутствует  |
| 1075  | 684821.36     | 2337379.72 | Аналитический<br>метод                                 | 0.10   | Закрепление<br>отсутствует  |

| 2. Сведения о характерных точках границ объекта |               |            |  |  |   |
|---|---------------|------------|--|--|---|
| Обозначение<br>характерных точек<br>границ      | Координаты, м |            | Метод<br>определения<br>координат<br>характерной точки | Средняя<br>квадратическая<br>погрешность<br>положения<br>характерной<br>точки (M <sub>t</sub> ), м | Описание<br>обозначения<br>точки на<br>местности (при<br>наличии) |
|   | X             | Y          |  |  |   |
| 1   | 2             | 3          | 4  | 5  | 6   |
| 1079  | 683155.63     | 2347086.89 | Аналитический<br>метод                                 | 0.10   | Закрепление<br>отсутствует  |
| 1080  | 683156.25     | 2347086.10 | Аналитический<br>метод                                 | 0.10   | Закрепление<br>отсутствует  |
| 1081  | 683157.04     | 2347086.72 | Аналитический<br>метод                                 | 0.10   | Закрепление<br>отсутствует  |
| 1082  | 683156.42     | 2347087.50 | Аналитический<br>метод                                 | 0.10   | Закрепление<br>отсутствует  |
| 1079  | 683155.63     | 2347086.89 | Аналитический<br>метод                                 | 0.10   | Закрепление<br>отсутствует  |
| 1083  | 681728.57     | 2351847.17 | Аналитический<br>метод                                 | 0.10   | Закрепление<br>отсутствует  |
| 1084  | 681728.77     | 2351846.19 | Аналитический<br>метод                                 | 0.10   | Закрепление<br>отсутствует  |
| 1085  | 681729.75     | 2351846.39 | Аналитический<br>метод                                 | 0.10   | Закрепление<br>отсутствует  |
| 1086  | 681729.55     | 2351847.37 | Аналитический<br>метод                                 | 0.10   | Закрепление<br>отсутствует  |
| 1083  | 681728.57     | 2351847.17 | Аналитический<br>метод                                 | 0.10   | Закрепление<br>отсутствует  |
| 1087  | 684089.73     | 2344573.38 | Аналитический<br>метод                                 | 0.10   | Закрепление<br>отсутствует  |
| 1088  | 684089.73     | 2344572.38 | Аналитический<br>метод                                 | 0.10   | Закрепление<br>отсутствует  |
| 1089  | 684090.73     | 2344572.38 | Аналитический<br>метод                                 | 0.10   | Закрепление<br>отсутствует  |
| 1090  | 684090.73     | 2344573.38 | Аналитический<br>метод                                 | 0.10   | Закрепление<br>отсутствует  |
| 1087  | 684089.73     | 2344573.38 | Аналитический<br>метод                                 | 0.10   | Закрепление<br>отсутствует  |
| 1091  | 684109.25     | 2344637.95 | Аналитический<br>метод                                 | 0.10   | Закрепление<br>отсутствует  |
| 1092  | 684109.25     | 2344636.95 | Аналитический<br>метод                                 | 0.10   | Закрепление<br>отсутствует  |
| 1093  | 684110.25     | 2344636.95 | Аналитический<br>метод                                 | 0.10   | Закрепление<br>отсутствует  |
| 1094  | 684110.25     | 2344637.95 | Аналитический<br>метод                                 | 0.10   | Закрепление<br>отсутствует  |
| 1091  | 684109.25     | 2344637.95 | Аналитический<br>метод                                 | 0.10   | Закрепление<br>отсутствует  |
| 1095  | 684820.89     | 2335135.97 | Аналитический<br>метод                                 | 0.10   | Закрепление<br>отсутствует  |
| 1096  | 684820.89     | 2335134.97 | Аналитический<br>метод                                 | 0.10   | Закрепление<br>отсутствует  |
| 1097  | 684821.89     | 2335134.97 | Аналитический<br>метод                                 | 0.10   | Закрепление<br>отсутствует  |
| 1098  | 684821.89     | 2335135.97 | Аналитический<br>метод                                 | 0.10   | Закрепление<br>отсутствует  |
| 1095  | 684820.89     | 2335135.97 | Аналитический<br>метод                                 | 0.10   | Закрепление<br>отсутствует  |

| 2. Сведения о характерных точках границ объекта |               |            |  |   |   |
|---|---------------|------------|--|---|---|
| Обозначение<br>характерных точек<br>границ      | Координаты, м |            | Метод<br>определения<br>координат<br>характерной точки | Средняя<br>квадратическая<br>погрешность<br>положения<br>характерной<br>точки (Mt), м | Описание<br>обозначения<br>точки на<br>местности (при<br>наличии) |
|   | X             | Y          |  |   |   |
| 1   | 2             | 3          | 4  | 5   | 6   |
| 1099  | 684706.62     | 2339428.99 | Аналитический<br>метод                                 | 0.10  | Закрепление<br>отсутствует  |
| 1100  | 684706.62     | 2339427.99 | Аналитический<br>метод                                 | 0.10  | Закрепление<br>отсутствует  |
| 1101  | 684707.62     | 2339427.99 | Аналитический<br>метод                                 | 0.10  | Закрепление<br>отсутствует  |
| 1102  | 684707.62     | 2339428.99 | Аналитический<br>метод                                 | 0.10  | Закрепление<br>отсутствует  |
| 1099  | 684706.62     | 2339428.99 | Аналитический<br>метод                                 | 0.10  | Закрепление<br>отсутствует  |
| 1103  | 684912.41     | 2334905.93 | Аналитический<br>метод                                 | 0.10  | Закрепление<br>отсутствует  |
| 1104  | 684912.41     | 2334904.93 | Аналитический<br>метод                                 | 0.10  | Закрепление<br>отсутствует  |
| 1105  | 684913.41     | 2334904.93 | Аналитический<br>метод                                 | 0.10  | Закрепление<br>отсутствует  |
| 1106  | 684913.41     | 2334905.93 | Аналитический<br>метод                                 | 0.10  | Закрепление<br>отсутствует  |
| 1103  | 684912.41     | 2334905.93 | Аналитический<br>метод                                 | 0.10  | Закрепление<br>отсутствует  |
| 1107  | 683959.28     | 2344468.69 | Аналитический<br>метод                                 | 0.10  | Закрепление<br>отсутствует  |
| 1108  | 683959.28     | 2344467.69 | Аналитический<br>метод                                 | 0.10  | Закрепление<br>отсутствует  |
| 1109  | 683960.28     | 2344467.69 | Аналитический<br>метод                                 | 0.10  | Закрепление<br>отсутствует  |
| 1110  | 683960.28     | 2344468.69 | Аналитический<br>метод                                 | 0.10  | Закрепление<br>отсутствует  |
| 1107  | 683959.28     | 2344468.69 | Аналитический<br>метод                                 | 0.10  | Закрепление<br>отсутствует  |
| 1111  | 684130.82     | 2344553.68 | Аналитический<br>метод                                 | 0.10  | Закрепление<br>отсутствует  |
| 1112  | 684130.82     | 2344552.68 | Аналитический<br>метод                                 | 0.10  | Закрепление<br>отсутствует  |
| 1113  | 684131.82     | 2344552.68 | Аналитический<br>метод                                 | 0.10  | Закрепление<br>отсутствует  |
| 1114  | 684131.82     | 2344553.68 | Аналитический<br>метод                                 | 0.10  | Закрепление<br>отсутствует  |
| 1111  | 684130.82     | 2344553.68 | Аналитический<br>метод                                 | 0.10  | Закрепление<br>отсутствует  |
| 1115  | 684609.75     | 2339395.27 | Аналитический<br>метод                                 | 0.10  | Закрепление<br>отсутствует  |
| 1116  | 684609.75     | 2339394.27 | Аналитический<br>метод                                 | 0.10  | Закрепление<br>отсутствует  |
| 1117  | 684610.75     | 2339394.27 | Аналитический<br>метод                                 | 0.10  | Закрепление<br>отсутствует  |
| 1118  | 684610.75     | 2339395.27 | Аналитический<br>метод                                 | 0.10  | Закрепление<br>отсутствует  |
| 1115  | 684609.75     | 2339395.27 | Аналитический<br>метод                                 | 0.10  | Закрепление<br>отсутствует  |

| 2. Сведения о характерных точках границ объекта |               |            |  |   |   |
|---|---------------|------------|--|---|---|
| Обозначение<br>характерных точек<br>границ      | Координаты, м |            | Метод<br>определения<br>координат<br>характерной точки | Средняя<br>квадратическая<br>погрешность<br>положения<br>характерной<br>точки (Mt), м | Описание<br>обозначения<br>точки на<br>местности (при<br>наличии) |
|   | X             | Y          |  |   |   |
| 1   | 2             | 3          | 4  | 5   | 6   |
| 1119  | 684887.39     | 2334960.58 | Аналитический<br>метод                                 | 0.10  | Закрепление<br>отсутствует  |
| 1120  | 684887.39     | 2334959.58 | Аналитический<br>метод                                 | 0.10  | Закрепление<br>отсутствует  |
| 1121  | 684888.39     | 2334959.58 | Аналитический<br>метод                                 | 0.10  | Закрепление<br>отсутствует  |
| 1122  | 684888.39     | 2334960.58 | Аналитический<br>метод                                 | 0.10  | Закрепление<br>отсутствует  |
| 1119  | 684887.39     | 2334960.58 | Аналитический<br>метод                                 | 0.10  | Закрепление<br>отсутствует  |
| 1123  | 685126.97     | 2334692.76 | Аналитический<br>метод                                 | 0.10  | Закрепление<br>отсутствует  |
| 1124  | 685126.97     | 2334691.76 | Аналитический<br>метод                                 | 0.10  | Закрепление<br>отсутствует  |
| 1125  | 685127.97     | 2334691.76 | Аналитический<br>метод                                 | 0.10  | Закрепление<br>отсутствует  |
| 1126  | 685127.97     | 2334692.76 | Аналитический<br>метод                                 | 0.10  | Закрепление<br>отсутствует  |
| 1123  | 685126.97     | 2334692.76 | Аналитический<br>метод                                 | 0.10  | Закрепление<br>отсутствует  |
| 1127  | 682210.81     | 2349124.89 | Аналитический<br>метод                                 | 0.10  | Закрепление<br>отсутствует  |
| 1128  | 682210.81     | 2349123.89 | Аналитический<br>метод                                 | 0.10  | Закрепление<br>отсутствует  |
| 1129  | 682211.81     | 2349123.89 | Аналитический<br>метод                                 | 0.10  | Закрепление<br>отсутствует  |
| 1130  | 682211.81     | 2349124.89 | Аналитический<br>метод                                 | 0.10  | Закрепление<br>отсутствует  |
| 1127  | 682210.81     | 2349124.89 | Аналитический<br>метод                                 | 0.10  | Закрепление<br>отсутствует  |
| 1131  | 682336.60     | 2349107.63 | Аналитический<br>метод                                 | 0.10  | Закрепление<br>отсутствует  |
| 1132  | 682336.60     | 2349106.63 | Аналитический<br>метод                                 | 0.10  | Закрепление<br>отсутствует  |
| 1133  | 682337.60     | 2349106.63 | Аналитический<br>метод                                 | 0.10  | Закрепление<br>отсутствует  |
| 1134  | 682337.60     | 2349107.63 | Аналитический<br>метод                                 | 0.10  | Закрепление<br>отсутствует  |
| 1131  | 682336.60     | 2349107.63 | Аналитический<br>метод                                 | 0.10  | Закрепление<br>отсутствует  |
| 1135  | 684507.56     | 2342405.21 | Аналитический<br>метод                                 | 0.10  | Закрепление<br>отсутствует  |
| 1136  | 684507.80     | 2342404.24 | Аналитический<br>метод                                 | 0.10  | Закрепление<br>отсутствует  |
| 1137  | 684508.77     | 2342404.48 | Аналитический<br>метод                                 | 0.10  | Закрепление<br>отсутствует  |
| 1138  | 684508.53     | 2342405.45 | Аналитический<br>метод                                 | 0.10  | Закрепление<br>отсутствует  |
| 1135  | 684507.56     | 2342405.21 | Аналитический<br>метод                                 | 0.10  | Закрепление<br>отсутствует  |



| 2. Сведения о характерных точках границ объекта |               |            |  |  |   |
|---|---------------|------------|--|--|---|
| Обозначение<br>характерных точек<br>границ      | Координаты, м |            | Метод<br>определения<br>координат<br>характерной точки | Средняя<br>квадратическая<br>погрешность<br>положения<br>характерной<br>точки (M <sub>t</sub> ), м | Описание<br>обозначения<br>точки на<br>местности (при<br>наличии) |
|   | X             | Y          |  |  |   |
| 1   | 2             | 3          | 4  | 5  | 6   |
| 1139  | 683965.43     | 2344444.85 | Аналитический<br>метод                                 | 0.10   | Закрепление<br>отсутствует  |
| 1140  | 683965.43     | 2344443.85 | Аналитический<br>метод                                 | 0.10   | Закрепление<br>отсутствует  |
| 1141  | 683966.43     | 2344443.85 | Аналитический<br>метод                                 | 0.10   | Закрепление<br>отсутствует  |
| 1142  | 683966.43     | 2344444.85 | Аналитический<br>метод                                 | 0.10   | Закрепление<br>отсутствует  |
| 1139  | 683965.43     | 2344444.85 | Аналитический<br>метод                                 | 0.10   | Закрепление<br>отсутствует  |
| 1143  | 684149.05     | 2344604.00 | Аналитический<br>метод                                 | 0.10   | Закрепление<br>отсутствует  |
| 1144  | 684149.05     | 2344603.00 | Аналитический<br>метод                                 | 0.10   | Закрепление<br>отсутствует  |
| 1145  | 684150.05     | 2344603.00 | Аналитический<br>метод                                 | 0.10   | Закрепление<br>отсутствует  |
| 1146  | 684150.05     | 2344604.00 | Аналитический<br>метод                                 | 0.10   | Закрепление<br>отсутствует  |
| 1143  | 684149.05     | 2344604.00 | Аналитический<br>метод                                 | 0.10   | Закрепление<br>отсутствует  |
| 1147  | 683880.76     | 2344775.86 | Аналитический<br>метод                                 | 0.10   | Закрепление<br>отсутствует  |
| 1148  | 683880.76     | 2344774.86 | Аналитический<br>метод                                 | 0.10   | Закрепление<br>отсутствует  |
| 1149  | 683881.76     | 2344774.86 | Аналитический<br>метод                                 | 0.10   | Закрепление<br>отсутствует  |
| 1150  | 683881.76     | 2344775.86 | Аналитический<br>метод                                 | 0.10   | Закрепление<br>отсутствует  |
| 1147  | 683880.76     | 2344775.86 | Аналитический<br>метод                                 | 0.10   | Закрепление<br>отсутствует  |
| 1151  | 684091.70     | 2344593.05 | Аналитический<br>метод                                 | 0.10   | Закрепление<br>отсутствует  |
| 1152  | 684091.70     | 2344592.05 | Аналитический<br>метод                                 | 0.10   | Закрепление<br>отсутствует  |
| 1153  | 684092.70     | 2344592.05 | Аналитический<br>метод                                 | 0.10   | Закрепление<br>отсутствует  |
| 1154  | 684092.70     | 2344593.05 | Аналитический<br>метод                                 | 0.10   | Закрепление<br>отсутствует  |
| 1151  | 684091.70     | 2344593.05 | Аналитический<br>метод                                 | 0.10   | Закрепление<br>отсутствует  |
| 1155  | 674062.73     | 2359518.56 | Аналитический<br>метод                                 | 0.10   | Закрепление<br>отсутствует  |
| 1156  | 674061.82     | 2359518.14 | Аналитический<br>метод                                 | 0.10   | Закрепление<br>отсутствует  |
| 1157  | 674057.54     | 2359513.81 | Аналитический<br>метод                                 | 0.10   | Закрепление<br>отсутствует  |
| 1158  | 674050.92     | 2359506.88 | Аналитический<br>метод                                 | 0.10   | Закрепление<br>отсутствует  |
| 1159  | 674048.77     | 2359504.34 | Аналитический<br>метод                                 | 0.10   | Закрепление<br>отсутствует  |

| 2. Сведения о характерных точках границ объекта |               |            |  |   |   |
|---|---------------|------------|--|---|---|
| Обозначение<br>характерных точек<br>границ      | Координаты, м |            | Метод<br>определения<br>координат<br>характерной точки | Средняя<br>квадратическая<br>погрешность<br>положения<br>характерной<br>точки (Mt), м | Описание<br>обозначения<br>точки на<br>местности (при<br>наличии) |
|   | X             | Y          |  |   |   |
| 1   | 2             | 3          | 4  | 5   | 6   |
| 1160  | 674048.08     | 2359503.30 | Аналитический<br>метод                                 | 0.10  | Закрепление<br>отсутствует  |
| 1161  | 674047.73     | 2359502.10 | Аналитический<br>метод                                 | 0.10  | Закрепление<br>отсутствует  |
| 1162  | 674047.75     | 2359500.85 | Аналитический<br>метод                                 | 0.10  | Закрепление<br>отсутствует  |
| 1163  | 674048.15     | 2359499.64 | Аналитический<br>метод                                 | 0.10  | Закрепление<br>отсутствует  |
| 1164  | 674054.31     | 2359493.28 | Аналитический<br>метод                                 | 0.10  | Закрепление<br>отсутствует  |
| 1165  | 674052.90     | 2359491.77 | Аналитический<br>метод                                 | 0.10  | Закрепление<br>отсутствует  |
| 1166  | 674045.52     | 2359498.77 | Аналитический<br>метод                                 | 0.10  | Закрепление<br>отсутствует  |
| 1167  | 674038.22     | 2359491.06 | Аналитический<br>метод                                 | 0.10  | Закрепление<br>отсутствует  |
| 1168  | 674039.72     | 2359489.66 | Аналитический<br>метод                                 | 0.10  | Закрепление<br>отсутствует  |
| 1169  | 674019.57     | 2359467.72 | Аналитический<br>метод                                 | 0.10  | Закрепление<br>отсутствует  |
| 1170  | 674023.70     | 2359463.84 | Аналитический<br>метод                                 | 0.10  | Закрепление<br>отсутствует  |
| 1171  | 674023.82     | 2359462.78 | Аналитический<br>метод                                 | 0.10  | Закрепление<br>отсутствует  |
| 1172  | 674024.73     | 2359462.87 | Аналитический<br>метод                                 | 0.10  | Закрепление<br>отсутствует  |
| 1173  | 674034.10     | 2359454.06 | Аналитический<br>метод                                 | 0.10  | Закрепление<br>отсутствует  |
| 1174  | 674033.54     | 2359454.01 | Аналитический<br>метод                                 | 0.10  | Закрепление<br>отсутствует  |
| 1175  | 674033.63     | 2359453.13 | Аналитический<br>метод                                 | 0.10  | Закрепление<br>отсутствует  |
| 1176  | 674021.31     | 2359440.72 | Аналитический<br>метод                                 | 0.10  | Закрепление<br>отсутствует  |
| 1177  | 674020.02     | 2359439.69 | Аналитический<br>метод                                 | 0.10  | Закрепление<br>отсутствует  |
| 1178  | 674025.00     | 2359435.16 | Аналитический<br>метод                                 | 0.10  | Закрепление<br>отсутствует  |
| 1179  | 674042.80     | 2359454.13 | Аналитический<br>метод                                 | 0.10  | Закрепление<br>отсутствует  |
| 1180  | 674038.58     | 2359458.09 | Аналитический<br>метод                                 | 0.10  | Закрепление<br>отсутствует  |
| 1181  | 674038.47     | 2359459.07 | Аналитический<br>метод                                 | 0.10  | Закрепление<br>отсутствует  |
| 1182  | 674037.64     | 2359458.98 | Аналитический<br>метод                                 | 0.10  | Закрепление<br>отсутствует  |
| 1183  | 674028.28     | 2359467.75 | Аналитический<br>метод                                 | 0.10  | Закрепление<br>отсутствует  |
| 1184  | 674028.79     | 2359467.79 | Аналитический<br>метод                                 | 0.10  | Закрепление<br>отсутствует  |

| 2. Сведения о характерных точках границ объекта |               |            |  |   |   |
|---|---------------|------------|--|---|---|
| Обозначение<br>характерных точек<br>границ      | Координаты, м |            | Метод<br>определения<br>координат<br>характерной точки | Средняя<br>квадратическая<br>погрешность<br>положения<br>характерной<br>точки (Mt), м | Описание<br>обозначения<br>точки на<br>местности (при<br>наличии) |
|   | X             | Y          |  |   |   |
| 1   | 2             | 3          | 4  | 5   | 6   |
| 1185  | 674028.70     | 2359468.78 | Аналитический<br>метод                                 | 0.10  | Закрепление<br>отсутствует  |
| 1186  | 674038.68     | 2359479.66 | Аналитический<br>метод                                 | 0.10  | Закрепление<br>отсутствует  |
| 1187  | 674057.92     | 2359462.32 | Аналитический<br>метод                                 | 0.10  | Закрепление<br>отсутствует  |
| 1188  | 674054.02     | 2359457.96 | Аналитический<br>метод                                 | 0.10  | Закрепление<br>отсутствует  |
| 1189  | 674047.83     | 2359459.05 | Аналитический<br>метод                                 | 0.10  | Закрепление<br>отсутствует  |
| 1190  | 674046.64     | 2359456.71 | Аналитический<br>метод                                 | 0.10  | Закрепление<br>отсутствует  |
| 1191  | 674050.04     | 2359453.51 | Аналитический<br>метод                                 | 0.10  | Закрепление<br>отсутствует  |
| 1192  | 674041.61     | 2359444.10 | Аналитический<br>метод                                 | 0.10  | Закрепление<br>отсутствует  |
| 1193  | 674045.36     | 2359440.76 | Аналитический<br>метод                                 | 0.10  | Закрепление<br>отсутствует  |
| 1194  | 674044.80     | 2359435.42 | Аналитический<br>метод                                 | 0.10  | Закрепление<br>отсутствует  |
| 1195  | 674042.80     | 2359435.29 | Аналитический<br>метод                                 | 0.10  | Закрепление<br>отсутствует  |
| 1196  | 674038.84     | 2359432.15 | Аналитический<br>метод                                 | 0.10  | Закрепление<br>отсутствует  |
| 1197  | 674031.83     | 2359425.01 | Аналитический<br>метод                                 | 0.10  | Закрепление<br>отсутствует  |
| 1198  | 674030.16     | 2359423.15 | Аналитический<br>метод                                 | 0.10  | Закрепление<br>отсутствует  |
| 1199  | 674028.48     | 2359421.30 | Аналитический<br>метод                                 | 0.10  | Закрепление<br>отсутствует  |
| 1200  | 674026.69     | 2359419.28 | Аналитический<br>метод                                 | 0.10  | Закрепление<br>отсутствует  |
| 1201  | 674025.91     | 2359418.49 | Аналитический<br>метод                                 | 0.10  | Закрепление<br>отсутствует  |
| 1202  | 674024.40     | 2359417.38 | Аналитический<br>метод                                 | 0.10  | Закрепление<br>отсутствует  |
| 1203  | 674022.68     | 2359416.64 | Аналитический<br>метод                                 | 0.10  | Закрепление<br>отсутствует  |
| 1204  | 674020.81     | 2359416.31 | Аналитический<br>метод                                 | 0.10  | Закрепление<br>отсутствует  |
| 1205  | 674018.94     | 2359416.42 | Аналитический<br>метод                                 | 0.10  | Закрепление<br>отсутствует  |
| 1206  | 674017.15     | 2359416.96 | Аналитический<br>метод                                 | 0.10  | Закрепление<br>отсутствует  |
| 1207  | 674015.55     | 2359417.90 | Аналитический<br>метод                                 | 0.10  | Закрепление<br>отсутствует  |
| 1208  | 674013.69     | 2359419.61 | Аналитический<br>метод                                 | 0.10  | Закрепление<br>отсутствует  |
| 1209  | 674005.41     | 2359418.68 | Аналитический<br>метод                                 | 0.10  | Закрепление<br>отсутствует  |

| 2. Сведения о характерных точках границ объекта |               |            |  |  |   |
|---|---------------|------------|--|--|---|
| Обозначение<br>характерных точек<br>границ      | Координаты, м |            | Метод<br>определения<br>координат<br>характерной точки | Средняя<br>квадратическая<br>погрешность<br>положения<br>характерной<br>точки (M <sub>t</sub> ), м | Описание<br>обозначения<br>точки на<br>местности (при<br>наличии) |
|   | X             | Y          |  |  |   |
| 1   | 2             | 3          | 4  | 5  | 6   |
| 1210  | 674016.70     | 2359405.46 | Аналитический метод                                    | 0.10   | Закрепление отсутствует   |
| 1211  | 674027.52     | 2359394.06 | Аналитический метод                                    | 0.10   | Закрепление отсутствует   |
| 1212  | 674034.65     | 2359390.10 | Аналитический метод                                    | 0.10   | Закрепление отсутствует   |
| 1213  | 674039.10     | 2359387.45 | Аналитический метод                                    | 0.10   | Закрепление отсутствует   |
| 1214  | 674040.62     | 2359394.29 | Аналитический метод                                    | 0.10   | Закрепление отсутствует   |
| 1215  | 674038.49     | 2359395.85 | Аналитический метод                                    | 0.10   | Закрепление отсутствует   |
| 1216  | 674037.28     | 2359397.31 | Аналитический метод                                    | 0.10   | Закрепление отсутствует   |
| 1217  | 674036.24     | 2359400.00 | Аналитический метод                                    | 0.10   | Закрепление отсутствует   |
| 1218  | 674036.53     | 2359403.80 | Аналитический метод                                    | 0.10   | Закрепление отсутствует   |
| 1219  | 674037.31     | 2359405.55 | Аналитический метод                                    | 0.10   | Закрепление отсутствует   |
| 1220  | 674038.66     | 2359407.30 | Аналитический метод                                    | 0.10   | Закрепление отсутствует   |
| 1221  | 674050.94     | 2359420.85 | Аналитический метод                                    | 0.10   | Закрепление отсутствует   |
| 1222  | 674054.09     | 2359424.76 | Аналитический метод                                    | 0.10   | Закрепление отсутствует   |
| 1223  | 674054.40     | 2359426.52 | Аналитический метод                                    | 0.10   | Закрепление отсутствует   |
| 1224  | 674059.18     | 2359428.45 | Аналитический метод                                    | 0.10   | Закрепление отсутствует   |
| 1225  | 674065.65     | 2359422.68 | Аналитический метод                                    | 0.10   | Закрепление отсутствует   |
| 1226  | 674292.65     | 2359218.67 | Аналитический метод                                    | 0.10   | Закрепление отсутствует   |
| 1227  | 674312.05     | 2359201.42 | Аналитический метод                                    | 0.10   | Закрепление отсутствует   |
| 1228  | 674302.95     | 2359192.32 | Аналитический метод                                    | 0.10   | Закрепление отсутствует   |
| 1229  | 674318.73     | 2359178.31 | Аналитический метод                                    | 0.10   | Закрепление отсутствует   |
| 1230  | 674325.06     | 2359172.67 | Аналитический метод                                    | 0.10   | Закрепление отсутствует   |
| 1231  | 674335.72     | 2359184.85 | Аналитический метод                                    | 0.10   | Закрепление отсутствует   |
| 1232  | 674322.87     | 2359196.56 | Аналитический метод                                    | 0.10   | Закрепление отсутствует   |
| 1233  | 674326.10     | 2359199.97 | Аналитический метод                                    | 0.10   | Закрепление отсутствует   |
| 1234  | 674064.65     | 2359434.94 | Аналитический метод                                    | 0.10   | Закрепление отсутствует   |

| 2. Сведения о характерных точках границ объекта |               |            |  |  |   |
|---|---------------|------------|--|--|---|
| Обозначение<br>характерных точек<br>границ      | Координаты, м |            | Метод<br>определения<br>координат<br>характерной точки | Средняя<br>квадратическая<br>погрешность<br>положения<br>характерной<br>точки (M <sub>t</sub> ), м | Описание<br>обозначения<br>точки на<br>местности (при<br>наличии) |
|   | X             | Y          |  |  |   |
| 1   | 2             | 3          | 4  | 5  | 6   |
| 1235  | 674067.20     | 2359437.89 | Аналитический<br>метод                                 | 0.10   | Закрепление<br>отсутствует  |
| 1236  | 674072.79     | 2359432.86 | Аналитический<br>метод                                 | 0.10   | Закрепление<br>отсутствует  |
| 1237  | 674076.75     | 2359437.39 | Аналитический<br>метод                                 | 0.10   | Закрепление<br>отсутствует  |
| 1238  | 674071.11     | 2359442.45 | Аналитический<br>метод                                 | 0.10   | Закрепление<br>отсутствует  |
| 1239  | 674074.66     | 2359446.59 | Аналитический<br>метод                                 | 0.10   | Закрепление<br>отсутствует  |
| 1240  | 674077.75     | 2359450.55 | Аналитический<br>метод                                 | 0.10   | Закрепление<br>отсутствует  |
| 1241  | 674084.98     | 2359458.51 | Аналитический<br>метод                                 | 0.10   | Закрепление<br>отсутствует  |
| 1242  | 674088.66     | 2359462.95 | Аналитический<br>метод                                 | 0.10   | Закрепление<br>отсутствует  |
| 1243  | 674094.14     | 2359469.60 | Аналитический<br>метод                                 | 0.10   | Закрепление<br>отсутствует  |
| 1244  | 674094.74     | 2359470.58 | Аналитический<br>метод                                 | 0.10   | Закрепление<br>отсутствует  |
| 1245  | 674095.03     | 2359471.67 | Аналитический<br>метод                                 | 0.10   | Закрепление<br>отсутствует  |
| 1246  | 674095.00     | 2359472.81 | Аналитический<br>метод                                 | 0.10   | Закрепление<br>отсутствует  |
| 1247  | 674094.63     | 2359473.89 | Аналитический<br>метод                                 | 0.10   | Закрепление<br>отсутствует  |
| 1248  | 674093.97     | 2359474.83 | Аналитический<br>метод                                 | 0.10   | Закрепление<br>отсутствует  |
| 1249  | 674078.94     | 2359489.60 | Аналитический<br>метод                                 | 0.10   | Закрепление<br>отсутствует  |
| 1250  | 674078.32     | 2359491.13 | Аналитический<br>метод                                 | 0.10   | Закрепление<br>отсутствует  |
| 1251  | 674078.18     | 2359492.49 | Аналитический<br>метод                                 | 0.10   | Закрепление<br>отсутствует  |
| 1252  | 674078.63     | 2359494.50 | Аналитический<br>метод                                 | 0.10   | Закрепление<br>отсутствует  |
| 1253  | 674079.45     | 2359495.83 | Аналитический<br>метод                                 | 0.10   | Закрепление<br>отсутствует  |
| 1254  | 674081.69     | 2359498.57 | Аналитический<br>метод                                 | 0.10   | Закрепление<br>отсутствует  |
| 1255  | 674082.19     | 2359499.37 | Аналитический<br>метод                                 | 0.10   | Закрепление<br>отсутствует  |
| 1256  | 674082.48     | 2359500.26 | Аналитический<br>метод                                 | 0.10   | Закрепление<br>отсутствует  |
| 1257  | 674082.57     | 2359501.19 | Аналитический<br>метод                                 | 0.10   | Закрепление<br>отсутствует  |
| 1258  | 674082.44     | 2359502.12 | Аналитический<br>метод                                 | 0.10   | Закрепление<br>отсутствует  |
| 1259  | 674082.08     | 2359503.00 | Аналитический<br>метод                                 | 0.10   | Закрепление<br>отсутствует  |

| 2. Сведения о характерных точках границ объекта                 |               |            |  |   |   |
|---|---------------|------------|--|---|---|
| Обозначение<br>характерных точек<br>границ                      | Координаты, м |            | Метод<br>определения<br>координат<br>характерной точки | Средняя<br>квадратическая<br>погрешность<br>положения<br>характерной<br>точки (Mt), м | Описание<br>обозначения<br>точки на<br>местности (при<br>наличии) |
|   | X             | Y          |  |   |   |
| 1   | 2             | 3          | 4  | 5   | 6   |
| 1260  | 674081.51     | 2359503.77 | Аналитический<br>метод                                 | 0.10  | Закрепление<br>отсутствует  |
| 1261  | 674070.39     | 2359514.39 | Аналитический<br>метод                                 | 0.10  | Закрепление<br>отсутствует  |
| 1262  | 674066.50     | 2359517.74 | Аналитический<br>метод                                 | 0.10  | Закрепление<br>отсутствует  |
| 1263  | 674065.67     | 2359518.30 | Аналитический<br>метод                                 | 0.10  | Закрепление<br>отсутствует  |
| 1264  | 674064.72     | 2359518.64 | Аналитический<br>метод                                 | 0.10  | Закрепление<br>отсутствует  |
| 1265  | 674063.72     | 2359518.73 | Аналитический<br>метод                                 | 0.10  | Закрепление<br>отсутствует  |
| 1155  | 674062.73     | 2359518.56 | Аналитический<br>метод                                 | 0.10  | Закрепление<br>отсутствует  |
| 1266  | 674341.61     | 2359168.22 | Аналитический<br>метод                                 | 0.10  | Закрепление<br>отсутствует  |
| 1267  | 674342.38     | 2359167.56 | Аналитический<br>метод                                 | 0.10  | Закрепление<br>отсутствует  |
| 1268  | 674343.04     | 2359168.33 | Аналитический<br>метод                                 | 0.10  | Закрепление<br>отсутствует  |
| 1269  | 674342.27     | 2359168.99 | Аналитический<br>метод                                 | 0.10  | Закрепление<br>отсутствует  |
| 1266  | 674341.61     | 2359168.22 | Аналитический<br>метод                                 | 0.10  | Закрепление<br>отсутствует  |
| 1270  | 674296.65     | 2359207.95 | Аналитический<br>метод                                 | 0.10  | Закрепление<br>отсутствует  |
| 1271  | 674297.42     | 2359207.29 | Аналитический<br>метод                                 | 0.10  | Закрепление<br>отсутствует  |
| 1272  | 674298.08     | 2359208.06 | Аналитический<br>метод                                 | 0.10  | Закрепление<br>отсутствует  |
| 1273  | 674297.31     | 2359208.72 | Аналитический<br>метод                                 | 0.10  | Закрепление<br>отсутствует  |
| 1270  | 674296.65     | 2359207.95 | Аналитический<br>метод                                 | 0.10  | Закрепление<br>отсутствует  |
| 3. Сведения о характерных точках части (частей) границы объекта |               |            |  |   |   |
| Обозначение<br>характерных точек<br>части границы               | Координаты, м |            | Метод<br>определения<br>координат<br>характерной точки | Средняя<br>квадратическая<br>погрешность<br>положения<br>характерной<br>точки (Mt), м | Описание<br>обозначения<br>точки на<br>местности (при<br>наличии) |
|   | X             | Y          |  |   |   |
| 1   | 2             | 3          | 4  | 5   | 6   |
| -   | -             | -          | -  | -   | -   |

### Раздел 3

#### Сведения о местоположении измененных (уточненных) границ объекта

1. Система координат -

2. Сведения о характерных точках границ объекта

| Обозначение<br>характерных<br>точек границ | Существующие<br>координаты, м |   | Измененные<br>(уточненные)<br>координаты, м |   | Метод<br>определения<br>координат<br>характерной<br>точки | Средняя<br>квадратическая<br>погрешность<br>положения<br>характерной<br>точки (Mt), м | Описание<br>обозначения<br>точки на<br>местности<br>(при<br>наличии) |
|--|-------------------------------|---|---|---|---|---|--|
|  | X                             | Y | X   | Y |   |   |  |
| 1  | 2                             | 3 | 4   | 5 | 6   | 7   | 8  |
| -  | -                             | - | -   | - | -   | -   |  |

3. Сведения о характерных точках части (частей) границы объекта

| Обозначение<br>характерных<br>точек части<br>границы | Существующие<br>координаты, м |   | Измененные<br>(уточненные)<br>координаты, м |   | Метод<br>определения<br>координат<br>характерной<br>точки | Средняя<br>квадратическая<br>погрешность<br>положения<br>характерной<br>точки (Mt), м | Описание<br>обозначения<br>точки на<br>местности<br>(при<br>наличии) |
|--|-------------------------------|---|---|---|---|---|--|
|  | X                             | Y | X   | Y |   |   |  |
| 1  | 2                             | 3 | 4   | 5 | 6   | 7   | 8  |
| -  | -                             | - | -   | - | -   | -   |  |

## Схема расположения границ публичного сервитута

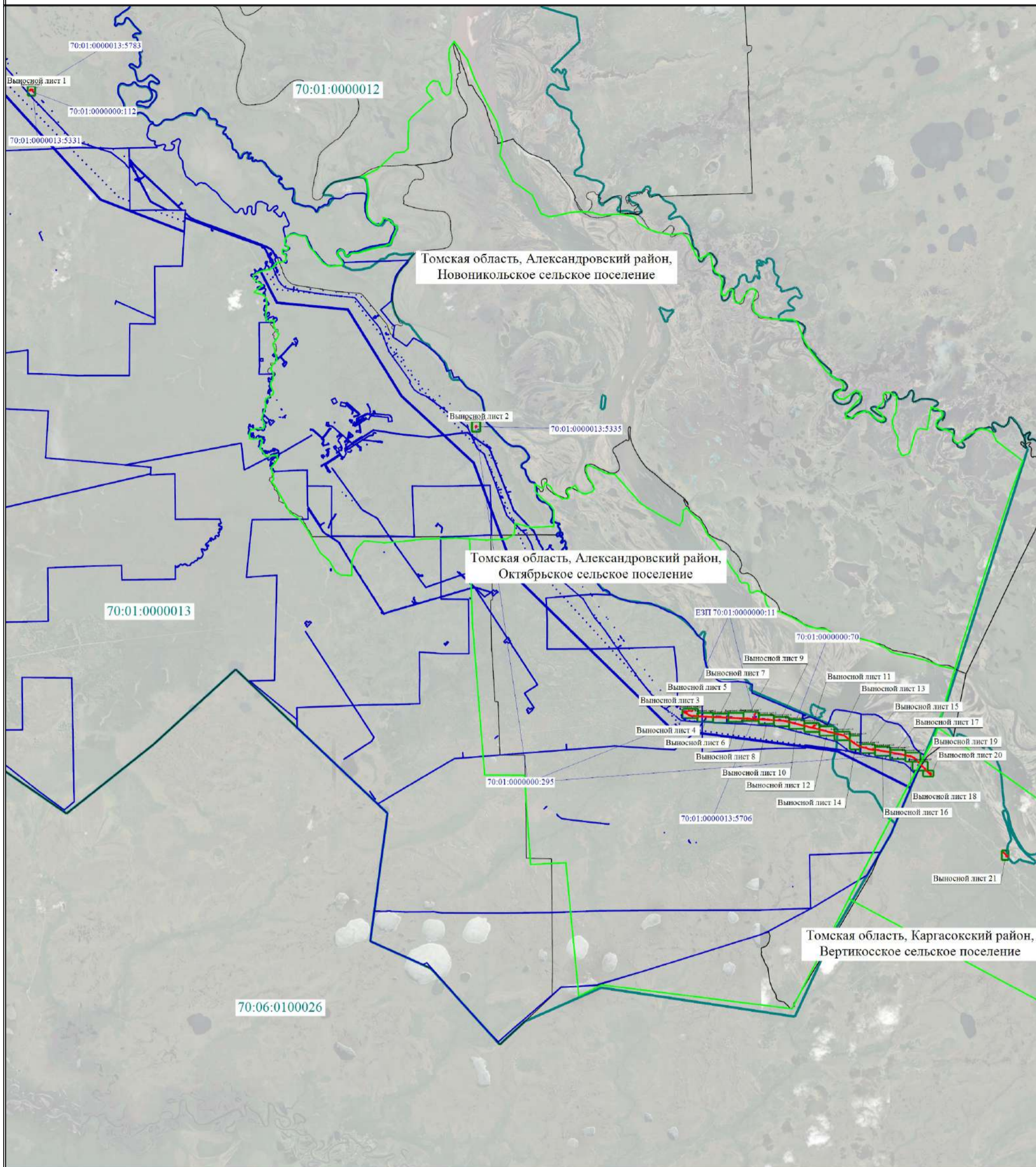

Масштаб 1:300000

Условные обозначения расположены на основном листе

- |   |   |
|---|---|
| <ul style="list-style-type: none"> <li><span style="color: red;">—</span> - Проектная граница публичного сервитута</li> <li><span style="color: black;">●</span> - Характерная точка проектной границы публичного сервитута</li> <li><span style="color: red;">1</span> - Обозначение характерной точки проектной границы публичного сервитута</li> <li><span style="color: green;">—</span> - Установленные границы административно-территориального образования</li> <li><span style="color: cyan;">- - -</span> - Ось проектируемой ВЛ</li> <li><span style="color: yellow;">- - -</span> - Ось проектируемой нефтеотводной канавы</li> <li><span style="color: orange;">- - -</span> - Ось проектируемой сети связи</li> <li><span style="color: purple;">- - -</span> - Ось проектируемой эстакады</li> <li>КИП - Контрольно-измерительный пункт</li> <li>Р - Репер постоянный (проект.) с опознавательным знаком "Рефер"</li> </ul> | <ul style="list-style-type: none"> <li><span style="color: blue;">—</span> - Граница кадастрового квартала</li> <li>70:01:0000012 - Номер кадастрового квартала</li> <li><span style="color: blue;">—</span> - Граница земельного участка, в отношении которого испрашивается публичный сервитут</li> <li>ЕЗП 70:01:0000000:11 - Кадастровый номер земельного участка, в отношении которого испрашивается публичный сервитут</li> <li><span style="color: orange;">- - -</span> - Ось проектируемого магистрального нефтепровода</li> <li><span style="color: black;">- - -</span> - Ось проектируемой подъездной дороги</li> <li><span style="color: grey;">- - -</span> - Ось проектируемого надземного электрокабеля</li> <li><span style="color: blue;">- - -</span> - Ось проектируемого кабеля ЭХЗ</li> <li>ЗС - Знак опознавательный "Защитные сооружения"</li> <li>А - Защитное сооружение (амбар)</li> </ul> |
|---|---|



# Схема расположения границ публичного сервитута

Выносной лист 1

Томская область, Александровский район

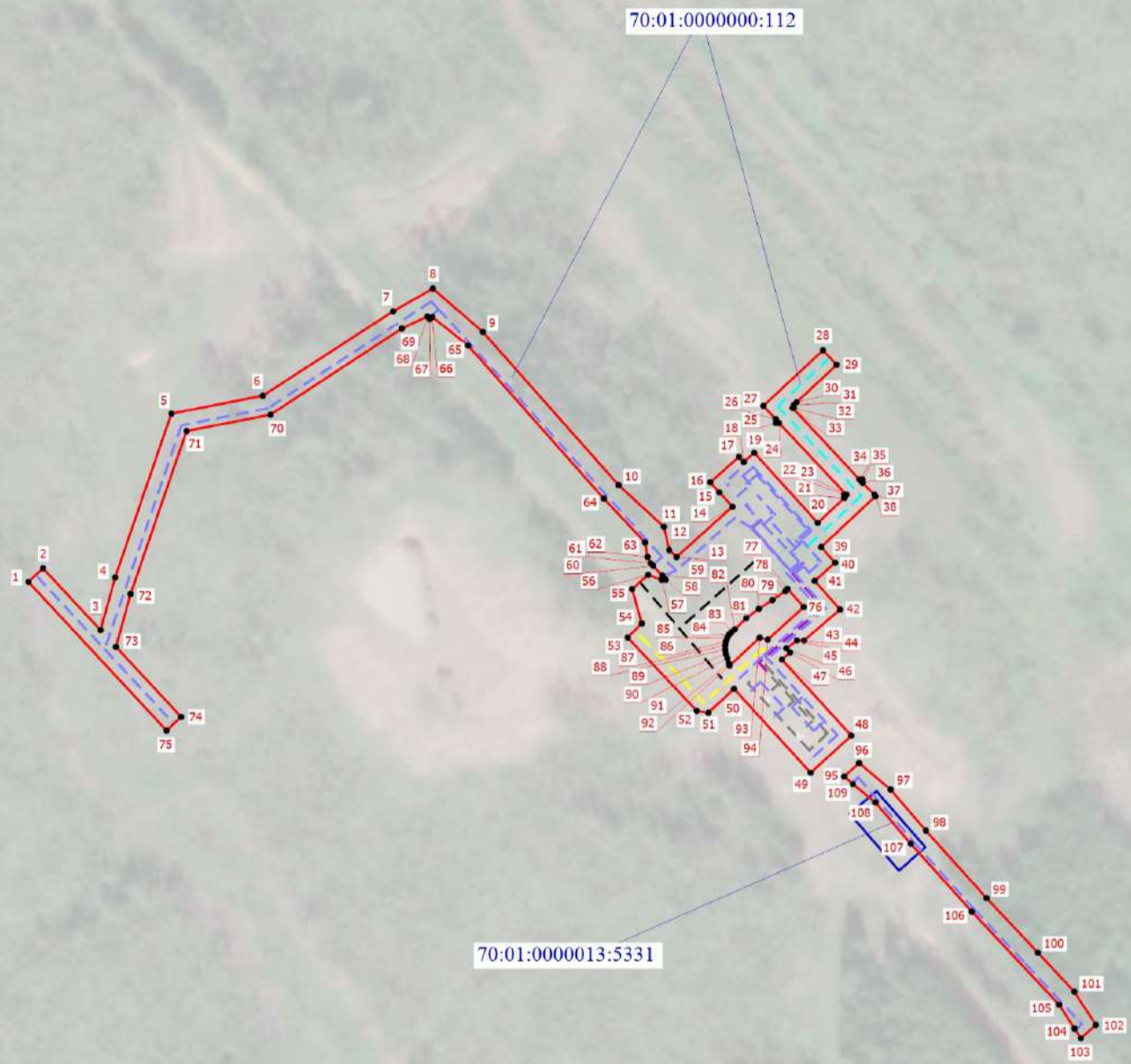

Условные обозначения расположены на основном листе

Масштаб 1:2000

# Схема расположения границ публичного сервитута

Выносной лист 2

Томская область, Александровский район,  
Новоникольское сельское поселение

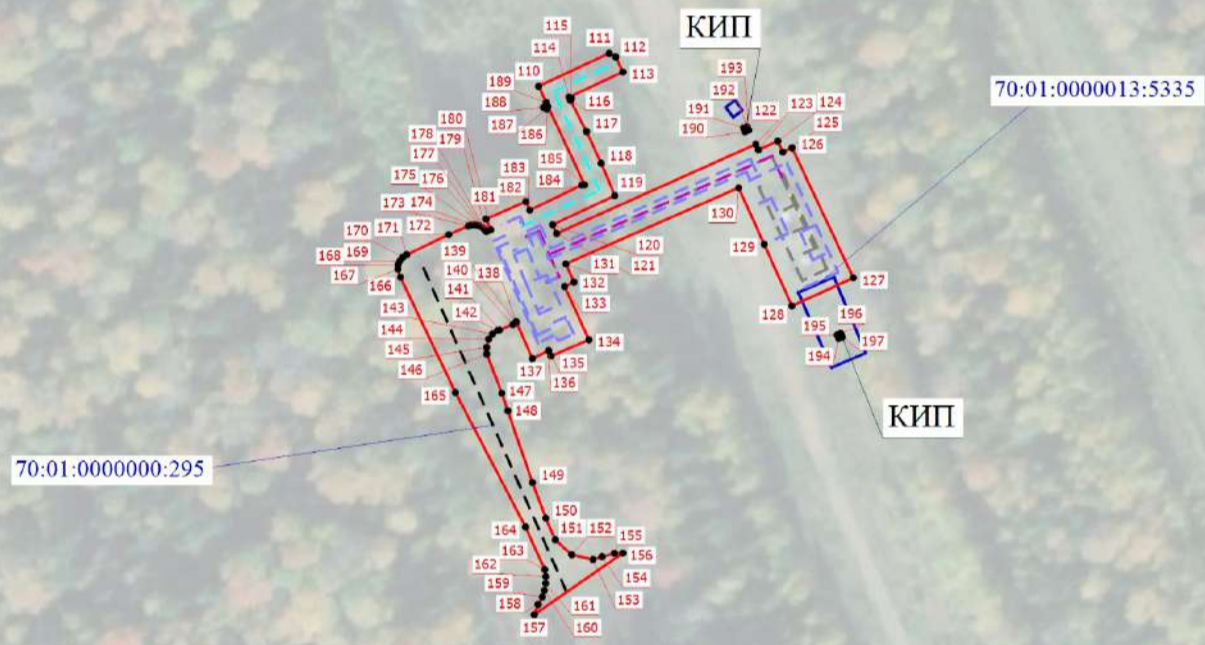

70:01:000013

Условные обозначения расположены на основном листе

Масштаб 1:2000

# Схема расположения границ публичного сервитута

Выносной лист 3

Томская область, Александровский район,  
Октябрьское сельское поселение

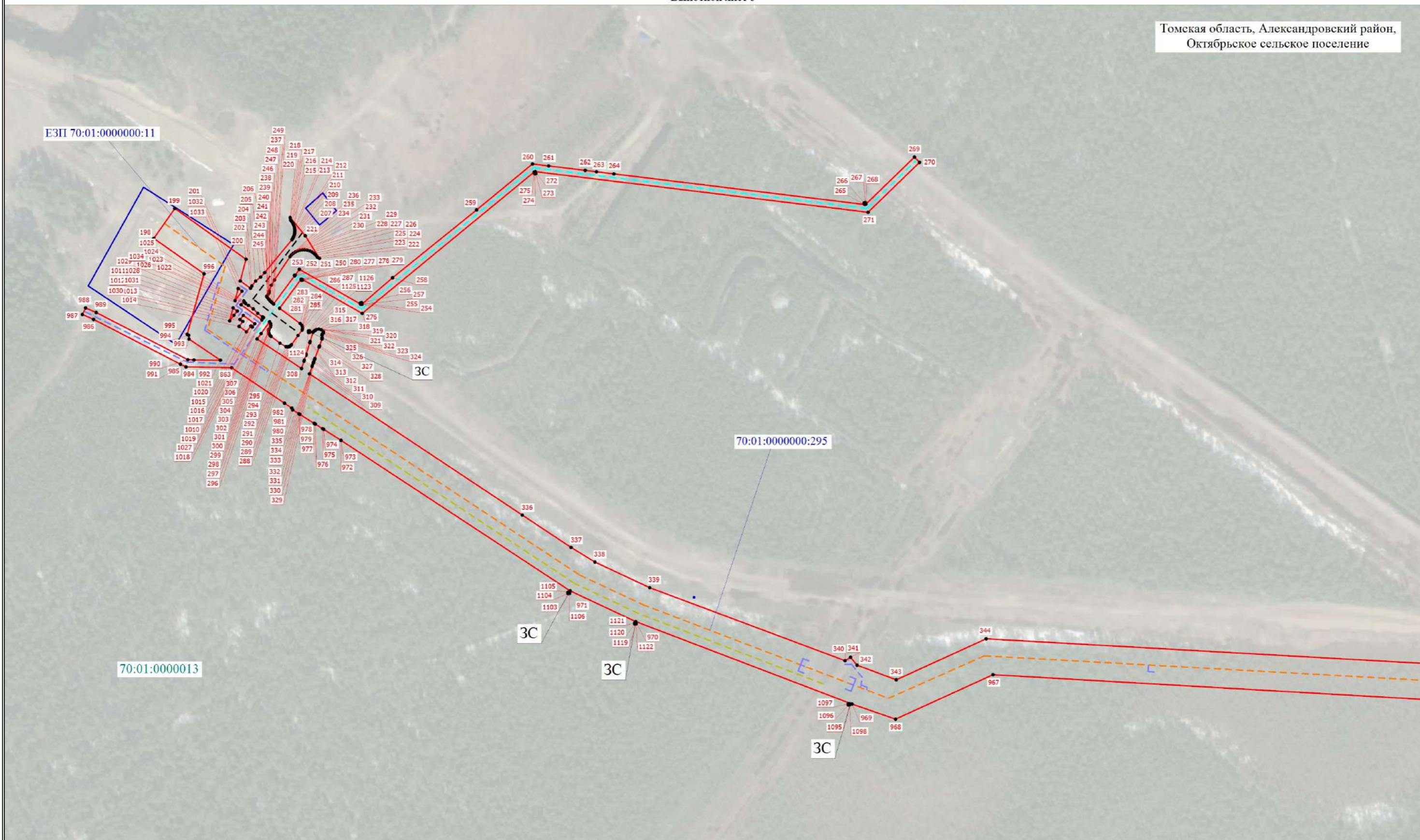

Условные обозначения расположены на основном листе

Масштаб 1:3000

# Схема расположения границ публичного сервитута

Выносной лист 4

Томская область, Александровский район,  
Октябрьское сельское поселение



Условные обозначения расположены на основном листе

Масштаб 1:3000

# Схема расположения границ публичного сервитута

Выносной лист 5

Томская область, Александровский район,  
Октябрьское сельское поселение



Условные обозначения расположены на основном листе

Масштаб 1:3000

# Схема расположения границ публичного сервитута

Выносной лист 6

Томская область, Александровский район,  
Октябрьское сельское поселение

70:01:0000000:70

70:01:0000013

352

353

960

354

959

355

356

357

Условные обозначения расположены на основном листе

Масштаб 1:3000

# Схема расположения границ публичного сервитута

Выносной лист 7

Томская область, Александровский район,  
Октябрьское сельское поселение

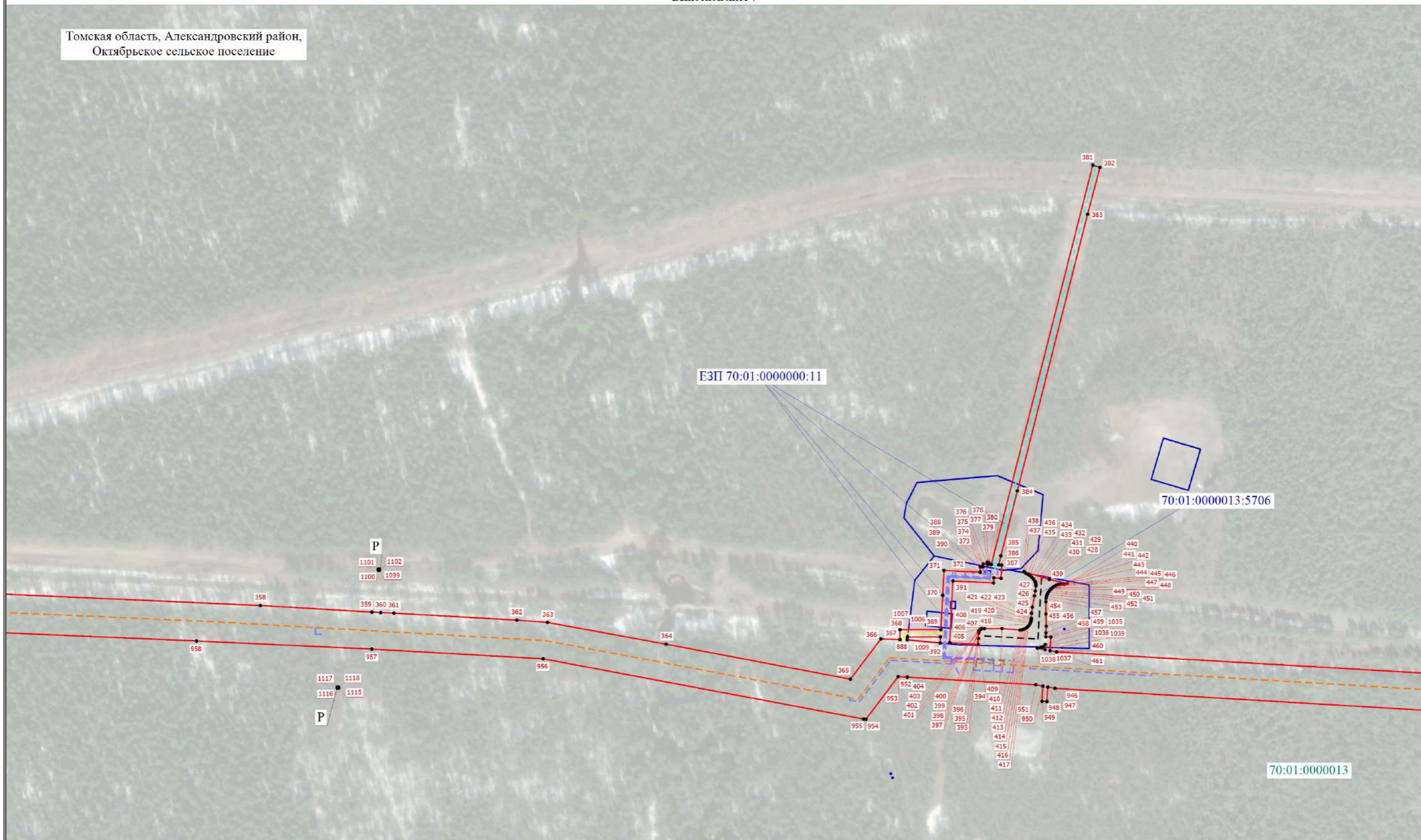

Условные обозначения расположены на основном листе

Масштаб 1:3000

# Схема расположения границ публичного сервитута

Выносной лист 8

Томская область, Александровский район,  
Октябрьское сельское поселение

70:01:0000000:70

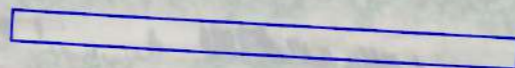

462

463

464

465

466

467

945

944

70:01:0000013

•

Условные обозначения расположены на основном листе

Масштаб 1:3000



# Схема расположения границ публичного сервитута

Выносной лист 9

Томская область, Александровский район,  
Октябрьское сельское поселение



Условные обозначения расположены на основном листе

Масштаб 1:3000

# Схема расположения границ публичного сервитута

Выносной лист 10

Томская область, Александровский район,  
Октябрьское сельское поселение



Условные обозначения расположены на основном листе

Масштаб 1:3000

# Схема расположения границ публичного сервитута

Выносной лист 11

Томская область, Александровский район,  
Октябрьское сельское поселение

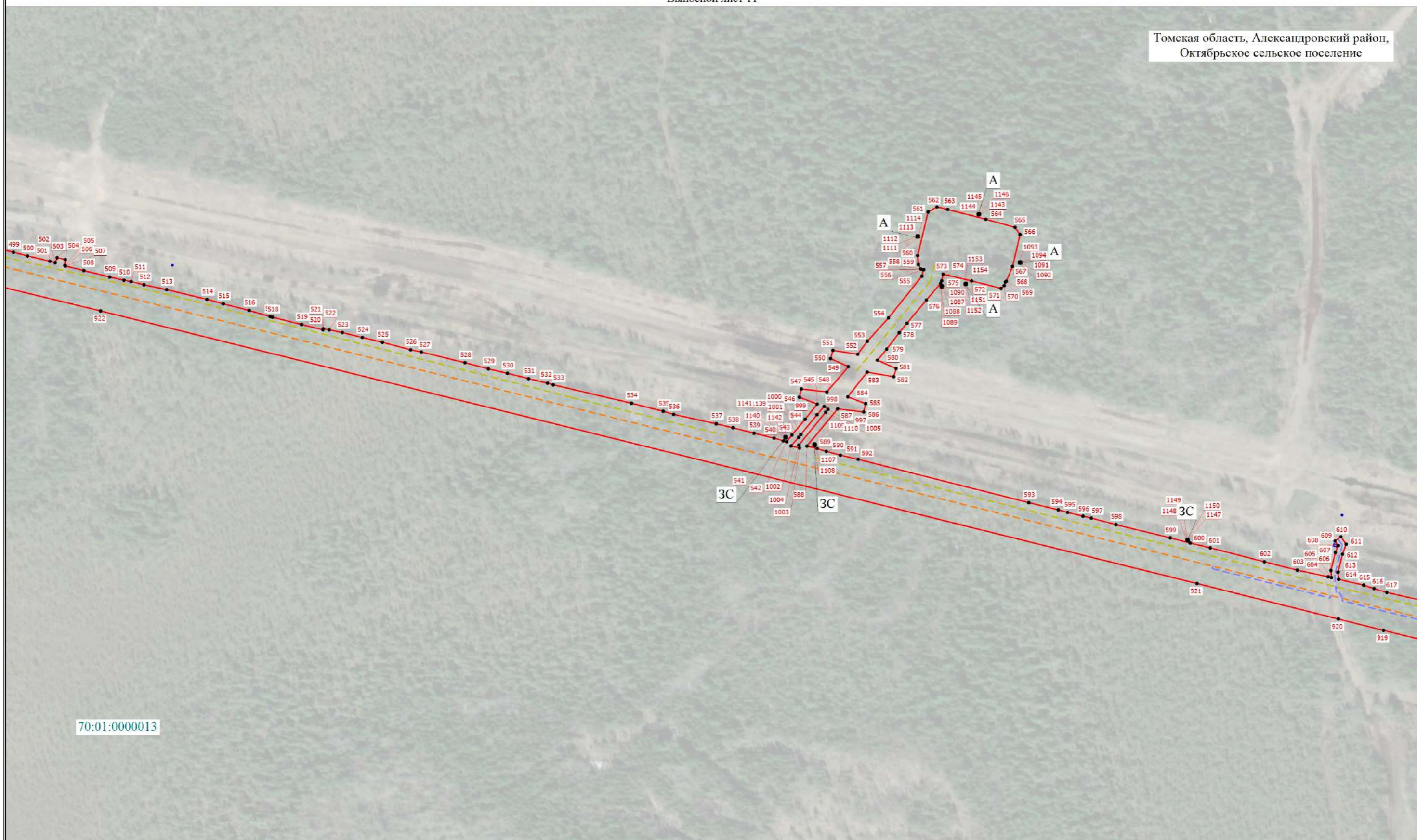

Условные обозначения расположены на основном листе

Масштаб 1:3000

# Схема расположения границ публичного сервитута

Выносной лист 12

Томская область, Александровский район,  
Октябрьское сельское поселение

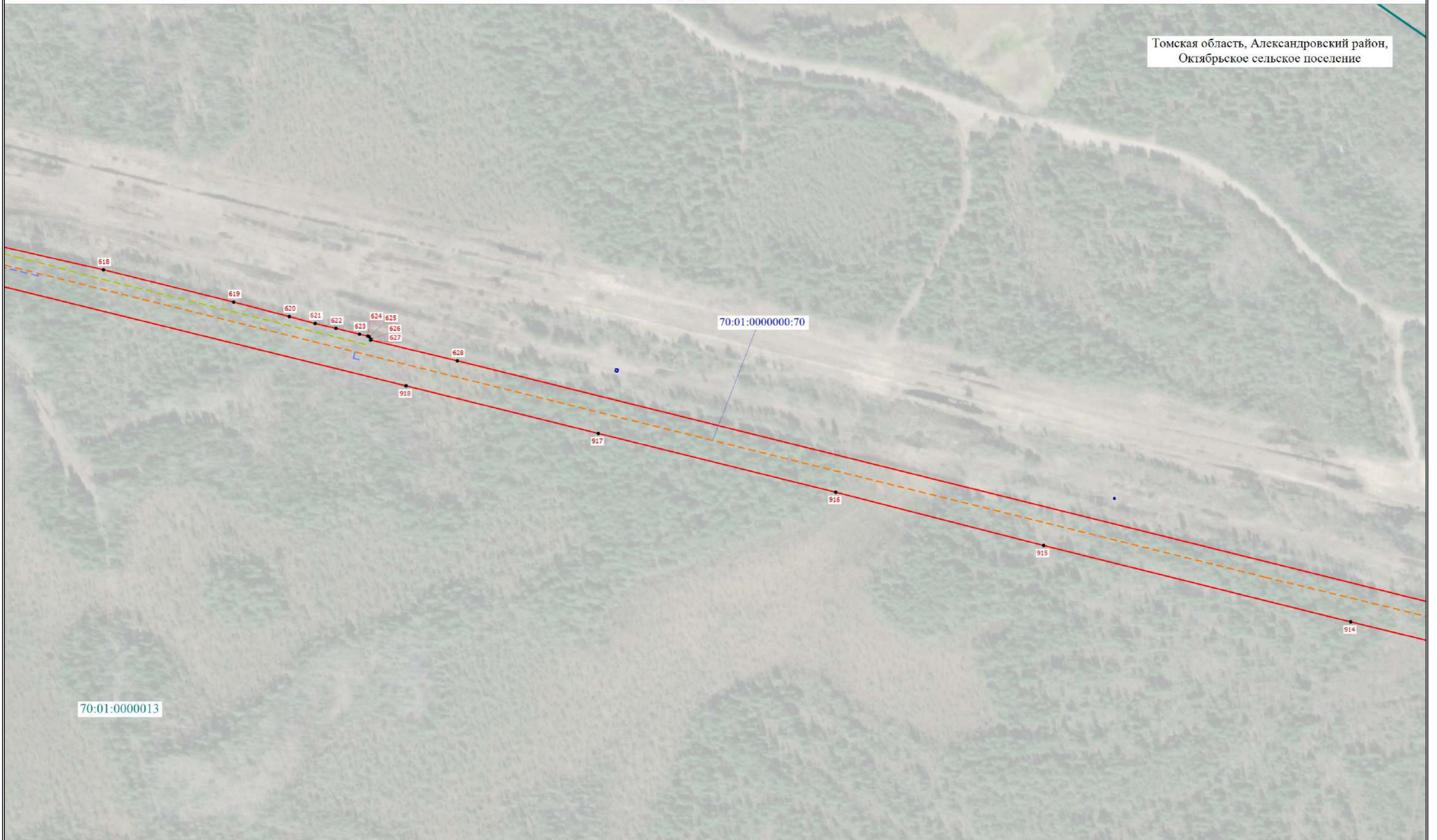

Условные обозначения расположены на основном листе

Масштаб 1:3000

# Схема расположения границ публичного сервитута

Выносной лист 13

Томская область, Александровский район,  
Октябрьское сельское поселение



Условные обозначения расположены на основном листе

Масштаб 1:3000

# Схема расположения границ публичного сервитута

Выносной лист 14

Томская область, Александровский район,  
Октябрьское сельское поселение



Условные обозначения расположены на основном листе

Масштаб 1:3000

# Схема расположения границ публичного сервитута

Выносной лист 15

Томская область, Александровский район,  
Октябрьское сельское поселение



Условные обозначения расположены на основном листе

Масштаб 1:3000

# Схема расположения границ публичного сервитута

Выносной лист 16

Томская область, Александровский район,  
Октябрьское сельское поселение



Условные обозначения расположены на основном листе

Масштаб 1:3000



# Схема расположения границ публичного сервитута

Выносной лист 17

Томская область, Александровский район,  
Октябрьское сельское поселение



Условные обозначения расположены на основном листе

Масштаб 1:3000

# Схема расположения границ публичного сервитута

Выносной лист 18

Томская область, Александровский район,  
Октябрьское сельское поселение



Условные обозначения расположены на основном листе

Масштаб 1:3000

# Схема расположения границ публичного сервитута

Выносной лист 19

Томская область, Александровский район,  
Октябрьское сельское поселение

Томская область, Каргасокский район,  
Вертикосское сельское поселение

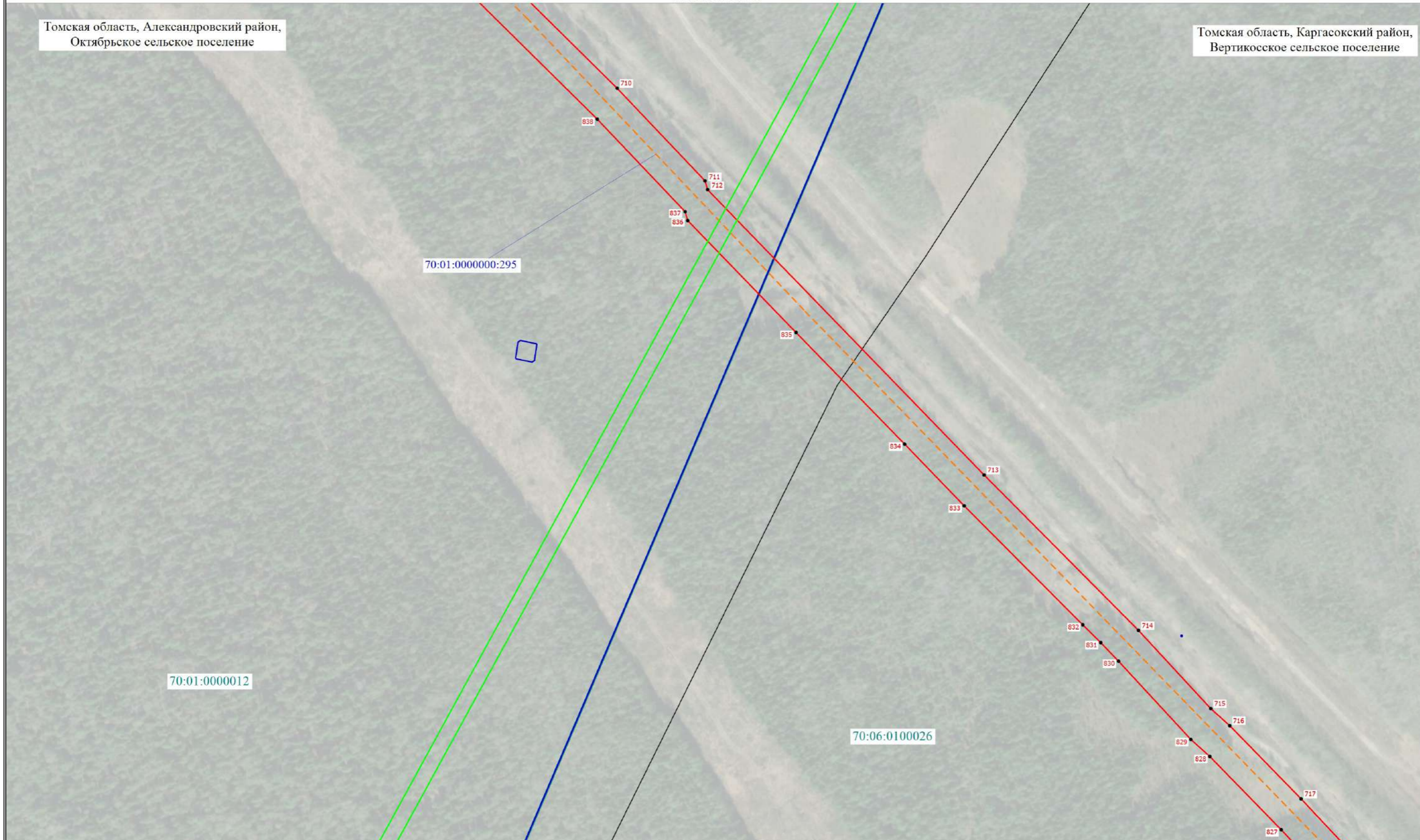

Условные обозначения расположены на основном листе

Масштаб 1:3000

# Схема расположения границ публичного сервитута

Выносной лист 20

Томская область, Каргасокский район,  
Вертикосское сельское поселение

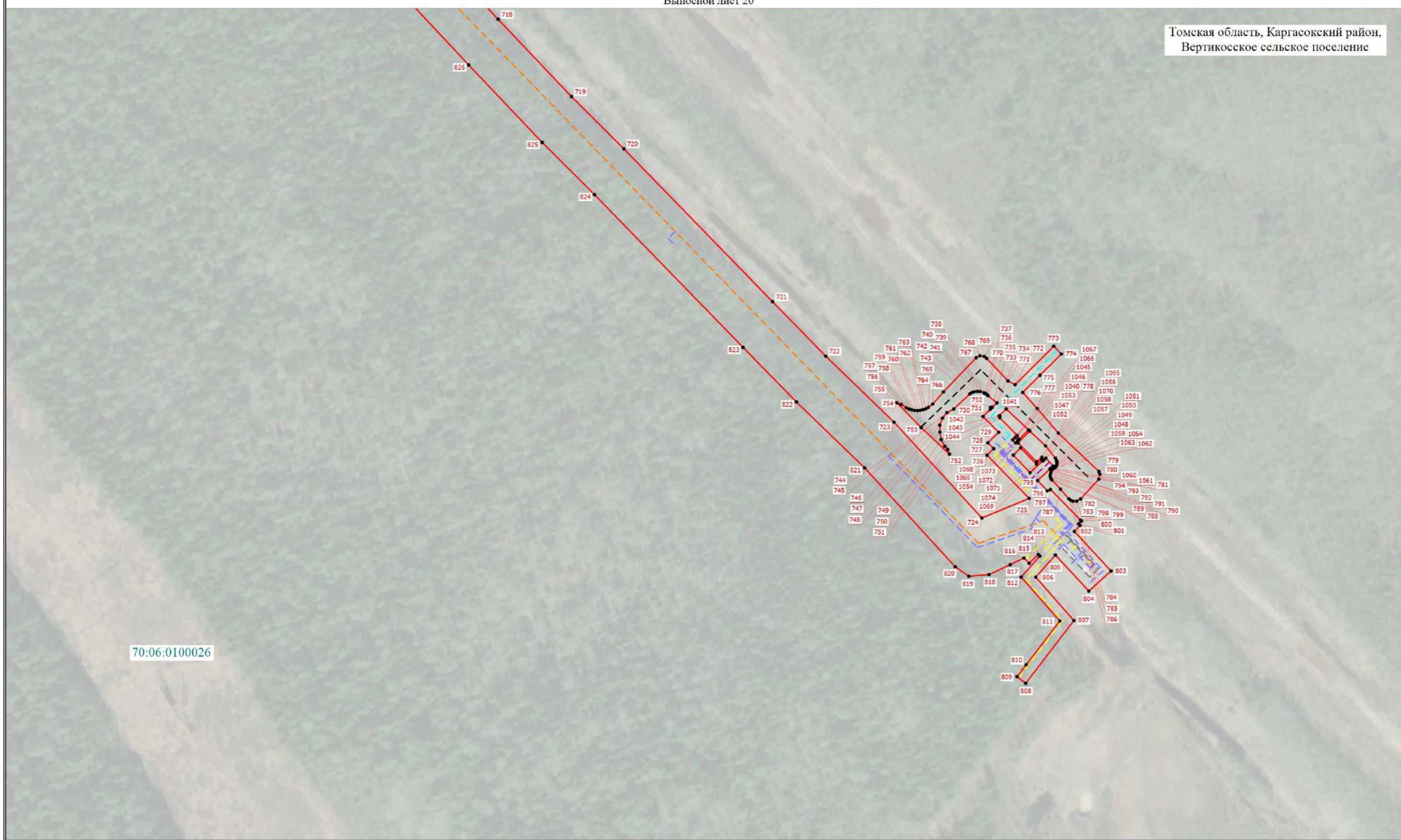

70:06:0100026

Условные обозначения расположены на основном листе

Масштаб 1:2000

# Схема расположения границ публичного сервитута

Выносной лист 21

Томская область, Каргасокский район,  
Вертикосское сельское поселение



70:06:0100003

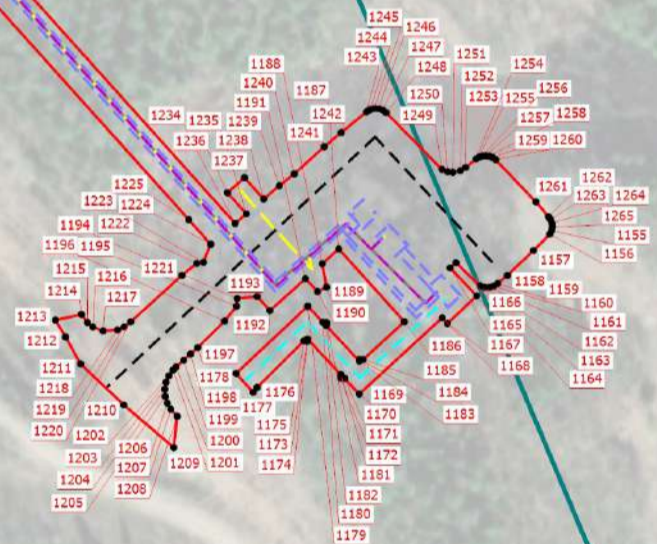

70:06:0100026

Условные обозначения расположены на основном листе

Масштаб 1:2000